



ДЕПАРТАМЕНТ
АРХИТЕКТУРЫ И ГРАДОСТРОИТЕЛЬСТВА
ВОРОНЕЖСКОЙ ОБЛАСТИ

П Р И К А З

№ _____

г. Воронеж

**Об утверждении правил землепользования и застройки Хреновского
сельского поселения Бобровского муниципального района
Воронежской области**

В соответствии с Градостроительным кодексом Российской Федерации, Федеральным законом от 06.10.2003 № 131-ФЗ «Об общих принципах организации местного самоуправления в Российской Федерации», Законом Воронежской области от 07.07.2006 № 61-ОЗ «О регулировании градостроительной деятельности в Воронежской области», Законом Воронежской области от 20.12.2018 № 173-ОЗ «О перераспределении полномочий по утверждению правил землепользования и застройки между органами местного самоуправления поселений Воронежской области, городского округа город Нововоронеж, Борисоглебского городского округа и исполнительными органами государственной власти Воронежской области», постановлением правительства Воронежской области от 31.12.2014 № 1240 «Об утверждении Положения о департаменте архитектуры и градостроительства Воронежской области»

п р и к а з ы в а ю:

1. Утвердить прилагаемые правила землепользования и застройки Хреновского сельского поселения Бобровского муниципального района Воронежской области.

2. Контроль исполнения настоящего приказа возложить на заместителя руководителя департамента архитектуры и градостроительства Воронежской области – начальника отдела территориального планирования Беляеву С.М.

Руководитель департамента
архитектуры и градостроительства
Воронежской области

А.А. Еренков

Утверждены приказом департамента
архитектуры и градостроительства
Воронежской области
от _____ № _____

**ПРАВИЛА ЗЕМЛЕПОЛЬЗОВАНИЯ И ЗАСТРОЙКИ ХРЕНОВСКОГО
СЕЛЬСКОГО ПОСЕЛЕНИЯ
БОБРОВСКОГО МУНИЦИПАЛЬНОГО РАЙОНА
ВОРОНЕЖСКОЙ ОБЛАСТИ**

**ЧАСТЬ I. ПОРЯДОК ПРИМЕНЕНИЯ ПРАВИЛ ЗЕМЛЕПОЛЬЗОВАНИЯ
И ЗАСТРОЙКИ И ВНЕСЕНИЯ В НИХ ИЗМЕНЕНИЙ**

Раздел 1. Общие положения

**1. Предмет регулирования и цели подготовки Правил землепользования
и застройки Хреновского сельского поселения Бобровского муниципального
района Воронежской области**

1. Правила землепользования и застройки Хреновского сельского поселения Бобровского муниципального района Воронежской области (далее – Правила) являются документом градостроительного зонирования, который утверждается нормативным правовым актом департамента архитектуры и градостроительства Воронежской области и в котором устанавливаются территориальные зоны, градостроительные регламенты, порядок применения такого документа и порядок внесения в него изменений.

2. Правила разработаны в соответствии с Градостроительным кодексом Российской Федерации (далее – ГрК РФ), Земельным кодексом Российской Федерации, Федеральным законом от 06.10.2003 № 131-ФЗ «Об общих принципах организации местного самоуправления в Российской Федерации», иными нормативными правовыми актами Российской Федерации, Воронежской области, муниципальными правовыми актами муниципального образования с учетом положений нормативных актов и документов, определяющих основные направления социально-экономического и градостроительного развития муниципального образования, а также сведений Единого государственного реестра недвижимости, сведений, документов и материалов, содержащихся в

государственных информационных системах обеспечения градостроительной деятельности.

3. Правила разработаны в целях:

– создания условий для устойчивого развития территории муниципального образования, сохранения окружающей среды и объектов культурного наследия;

– создания условий для планировки территории муниципального образования;

– обеспечения прав и законных интересов физических и юридических лиц, в том числе правообладателей земельных участков и объектов капитального строительства;

– создания условий для привлечения инвестиций, в том числе путем предоставления возможности выбора наиболее эффективных видов разрешенного использования земельных участков и объектов капитального строительства.

2. Основные понятия, используемые в Правилах

В настоящих Правилах используются основные понятия, установленные законодательством Российской Федерации.

3. Сфера применения Правил

1. Действие настоящих Правил распространяется на всю территорию Хреновского сельского поселения Бобровского муниципального района Воронежской области. Правила обязательны для соблюдения органами государственной власти, органами местного самоуправления, физическими и юридическими лицами, при осуществлении ими градостроительной деятельности на территории Хреновского сельского поселения Бобровского муниципального района Воронежской области.

2. Настоящие Правила применяются наряду с:

– техническими регламентами и иными обязательными требованиями, установленными в соответствии с законодательством в целях обеспечения безопасности жизни и здоровья людей, надежности и безопасности зданий, строений и сооружений, сохранения окружающей природной среды и объектов культурного наследия;

– региональными и местными нормативами градостроительного проектирования.

4. Содержание и порядок применения Правил

1. Правила включают в себя:
 - 1) порядок их применения и внесения изменений в Правила;
 - 2) карту градостроительного зонирования;
 - 3) градостроительные регламенты.

Обязательным приложением к настоящим Правилам являются сведения о границах территориальных зон, которые содержат графическое описание местоположения границ территориальных зон, перечень координат характерных точек этих границ в системе координат, используемой для ведения Единого государственного реестра недвижимости.

2. Порядок применения правил землепользования и застройки и внесения в них изменений включает в себя положения:

- 1) о регулировании землепользования и застройки;
- 2) об изменении видов разрешенного использования земельных участков и объектов капитального строительства физическими и юридическими лицами;
- 3) о подготовке документации по планировке территории органами местного самоуправления;
- 4) о проведении общественных обсуждений или публичных слушаний по вопросам землепользования и застройки;
- 5) о внесении изменений в Правила;
- 6) о регулировании иных вопросов землепользования и застройки.

5. Использование объектов недвижимости, не соответствующих настоящим Правилам

1. Земельные участки или объекты капитального строительства, виды разрешенного использования, предельные (минимальные и (или) максимальные) размеры и предельные параметры которых не соответствуют градостроительному регламенту, могут использоваться без установления срока приведения их в соответствие с градостроительным регламентом, за исключением случаев, если использование таких земельных участков и объектов капитального строительства

опасно для жизни или здоровья человека, для окружающей среды, объектов культурного наследия.

2. Реконструкция указанных в пункте 1 настоящей статьи объектов капитального строительства может осуществляться только путем приведения таких объектов в соответствие с градостроительным регламентом или путем уменьшения их несоответствия предельным параметрам разрешенного строительства, реконструкции.

3. Изменение видов разрешенного использования указанных земельных участков и объектов капитального строительства может осуществляться путем приведения их в соответствие с видами разрешенного использования земельных участков и объектов капитального строительства, установленными градостроительным регламентом.

4. В случае если использование указанных в пункте 1 настоящей статьи земельных участков и объектов капитального строительства продолжается и опасно для жизни или здоровья человека, для окружающей среды, объектов культурного наследия, в соответствии с федеральными законами может быть наложен запрет на использование таких земельных участков и объектов.

6. Открытость и доступность информации о землепользовании и застройке

1. Настоящие Правила являются открытыми и общедоступными.

2. Настоящие Правила подлежат опубликованию в порядке, установленном для официального опубликования нормативных правовых актов Воронежской области, и размещению в федеральной государственной информационной системе территориального планирования и в государственной информационной системе обеспечения градостроительной деятельности.

Раздел 2. Положения о регулировании землепользования и застройки

7. Перераспределение полномочий между органами местного самоуправления Хреновского сельского поселения Бобровского муниципального района Воронежской области и департаментом архитектуры и градостроительства Воронежской области

1. На основании Закона Воронежской области от 20.12.2018 № 173-ОЗ «О перераспределении полномочий по утверждению правил землепользования и застройки между органами местного самоуправления поселений Воронежской области, городского округа город Нововоронеж, Борисоглебского городского округа и исполнительными органами государственной власти Воронежской области» (далее – Закон Воронежской области) и в соответствии со статьей 8.2 ГрК РФ, пунктом 6.1 статьи 26.3 Федерального закона от 06.10.1999 № 184-ФЗ «Об общих принципах организации законодательных (представительных) и исполнительных органов государственной власти субъектов Российской Федерации», частью 1.2 статьи 17 Федерального закона от 06.10.2003 № 131-ФЗ «Об общих принципах организации местного самоуправления в Российской Федерации» полномочия по утверждению Правил перераспределены между органами местного самоуправления Хреновского сельского поселения Бобровского муниципального района Воронежской области и департаментом архитектуры и градостроительства Воронежской области (далее – Уполномоченный орган) на срок, установленный Законом Воронежской области.

2. После истечения срока, указанного в пункте 1 настоящей статьи, полномочия Уполномоченного органа, предусмотренные настоящими Правилами, осуществляются органами местного самоуправления Хреновского сельского поселения Бобровского муниципального района Воронежской области в соответствии с требованиями ГрК РФ.

8. Полномочия Уполномоченного органа по вопросам землепользования и застройки

1. Полномочия Уполномоченного органа по вопросам землепользования и застройки включают:

- 1) принятие решений о подготовке проекта Правил, о подготовке проекта о внесении изменений в Правила;
- 2) утверждение Правил, утверждение внесения изменений в Правила;

3) принятие решений о предоставлении разрешений на условно разрешенный вид использования объектов капитального строительства или земельного участка;

4) принятие решений о предоставлении разрешения на отклонение от предельных параметров разрешенного строительства, реконструкции объектов капитального строительства;

5) иные полномочия в соответствии с действующим законодательством.

9. Комиссия по подготовке проектов Правил

1. Комиссия по подготовке проектов правил землепользования и застройки поселений Воронежской области, городского округа город Нововоронеж, Борисоглебского городского округа (далее – Комиссия) является специально созданным постоянно действующим коллегиальным органом при Уполномоченном органе в целях реализации полномочий, указанных в статье 8 настоящих Правил, перераспределенных в соответствии с Законом Воронежской области и обеспечения выполнения задач градостроительного зонирования.

2. Комиссия создается и прекращает свою деятельность приказом Уполномоченного органа.

3. Состав и порядок деятельности Комиссии утверждается приказом Уполномоченного органа.

Раздел 3. Положения об изменении видов разрешенного использования земельных участков и объектов капитального строительства физическими и юридическими лицами

10. Изменение видов разрешенного использования земельных участков и объектов капитального строительства

1. Для каждой из установленных настоящими Правилами территориальных зон могут устанавливаться основные, условно разрешенные и вспомогательные виды разрешенного использования земельных участков и объектов капитального строительства.

2. Изменение одного вида разрешенного использования земельных участков и объектов капитального строительства на другой вид такого

использования осуществляется в соответствии с градостроительным регламентом при условии соблюдения требований технических регламентов.

3. Основные и вспомогательные виды разрешенного использования земельных участков и объектов капитального строительства правообладателями земельных участков и объектов капитального строительства, за исключением органов государственной власти, органов местного самоуправления, государственных и муниципальных учреждений, государственных и муниципальных унитарных предприятий, выбираются самостоятельно без дополнительных разрешений и согласования.

4. Решения об изменении одного вида разрешенного использования земельных участков и объектов капитального строительства, расположенных на землях, на которые действие градостроительных регламентов не распространяется или для которых градостроительные регламенты не устанавливаются, на другой вид такого использования принимаются в соответствии с федеральными законами.

11. Предоставление разрешения на условно разрешенный вид использования земельного участка или объекта капитального строительства

1. Физическое или юридическое лицо, заинтересованное в предоставлении разрешения на условно разрешенный вид использования земельного участка или объекта капитального строительства (далее - разрешение на условно разрешенный вид использования), направляет заявление о предоставлении разрешения на условно разрешенный вид использования в комиссию.

2. Порядок предоставления разрешения на условно разрешенный вид использования земельного участка или объекта капитального строительства определен статьей 39 ГрК РФ.

3. Проект решения о предоставлении разрешения на условно разрешенный вид использования подлежит рассмотрению на общественных обсуждениях или публичных слушаниях проводимых в порядке, установленном статьей 5.1 ГрК РФ, с учетом положений статьи 39 ГрК РФ.

12. Предоставление разрешения на отклонение от предельных параметров разрешенного строительства, реконструкции объектов капитального строительства

1. Правообладатели земельных участков, размеры которых меньше установленных градостроительным регламентом минимальных размеров земельных участков либо конфигурация, инженерно-геологические или иные характеристики которых неблагоприятны для застройки, вправе обратиться за разрешениями на отклонение от предельных параметров разрешенного строительства, реконструкции объектов капитального строительства (далее также – разрешение на отклонение от предельных параметров).

2. Правообладатели земельных участков вправе обратиться за разрешениями на отклонение от предельных параметров разрешенного строительства, реконструкции объектов капитального строительства, если такое отклонение необходимо в целях однократного изменения одного или нескольких предельных параметров разрешенного строительства, реконструкции объектов капитального строительства, установленных градостроительным регламентом для конкретной территориальной зоны, не более чем на десять процентов.

3. Порядок предоставления разрешения на отклонение от предельных параметров определен статьей 40 ГрК РФ.

4. Проект решения о предоставлении разрешения на отклонение от предельных параметров подлежит рассмотрению на общественных обсуждениях или публичных слушаниях, проводимых в порядке, установленном статьей 5.1 ГрК РФ, с учетом положений статьи 39 ГрК РФ, за исключением случая, указанного в части 1.1 статьи 40 ГрК РФ.

Раздел 4. Положения о подготовке документации по планировке территории

13. Общие положения о подготовке документации по планировке территории

1. Подготовка документации по планировке территории осуществляется в целях обеспечения устойчивого развития территорий, в том числе выделения элементов планировочной структуры, установления границ земельных участков,

установления границ зон планируемого размещения объектов капитального строительства.

2. Подготовка документации по планировке территории осуществляется в соответствии с главой 5 ГрК РФ.

3. Состав и содержание документации по планировке территории определяется ГрК РФ.

Раздел 5. Положения о проведении общественных обсуждений или публичных слушаний по вопросам землепользования и застройки

14. Общие положения о порядке проведения общественных обсуждений или публичных слушаний в сфере градостроительной деятельности

1. В целях соблюдения права человека на благоприятные условия жизнедеятельности, прав и законных интересов правообладателей земельных участков и объектов капитального строительства по проектам правил землепользования и застройки, проектам планировки территории, проектам межевания территории, проектам, предусматривающим внесение изменений в один из указанных утвержденных документов, проектам решений о предоставлении разрешения на условно разрешенный вид использования земельного участка или объекта капитального строительства, проектам решений о предоставлении разрешения на отклонение от предельных параметров разрешенного строительства, реконструкции объектов капитального строительства в соответствии с уставом муниципального образования и (или) нормативным правовым актом представительного органа муниципального образования и с учетом положений ГрК РФ проводятся общественные обсуждения или публичные слушания, за исключением случаев, предусмотренных ГрК РФ и другими федеральными законами.

2. Порядок проведения общественных обсуждений или публичных слушаний определяется ГрК РФ, Уставом Хреновского сельского поселения Бобровского муниципального района Воронежской области и (или) нормативным правовым актом представительного органа муниципального образования.

Раздел 6. Положения о внесении изменений в Правила

15. Основания и порядок внесения изменений в Правила

1. Основания для рассмотрения вопроса о внесении изменений в настоящие Правила предусмотрены статьей 33 ГрК РФ.

2. Внесение изменений в правила землепользования и застройки осуществляется в порядке, предусмотренном статьями 31 и 32 ГрК РФ, с учетом особенностей, установленных статьей 33 ГрК РФ.

Раздел 7. Положения о регулировании иных вопросов землепользования и застройки

16. Общие принципы регулирования иных вопросов землепользования и застройки на территории Хреновского сельского поселения Бобровского муниципального района Воронежской области

Иные вопросы землепользования и застройки на территории Хреновского сельского поселения Бобровского муниципального района Воронежской области регулируются законодательством Российской Федерации, Воронежской области, муниципальными правовыми актами муниципального образования.

ЧАСТЬ II. КАРТА ГРАДОСТРОИТЕЛЬНОГО ЗОНИРОВАНИЯ

17. Карты градостроительного зонирования

1. Карта градостроительного зонирования территории Хреновского сельского поселения Бобровского муниципального района Воронежской области.

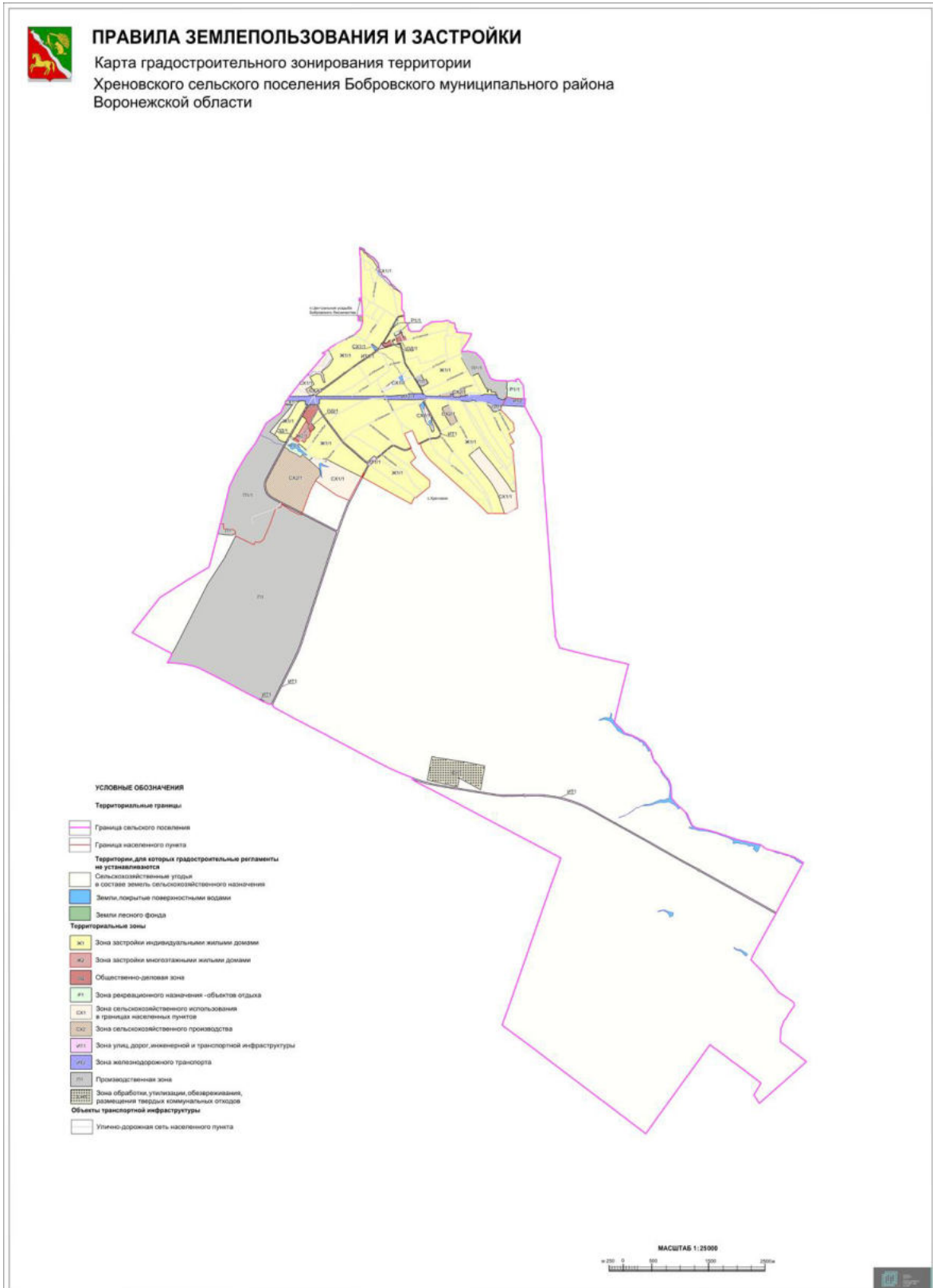

2. Карта градостроительного зонирования с отображением зон с особыми условиями использования территории Хреновского сельского поселения Бобровского муниципального района Воронежской области.

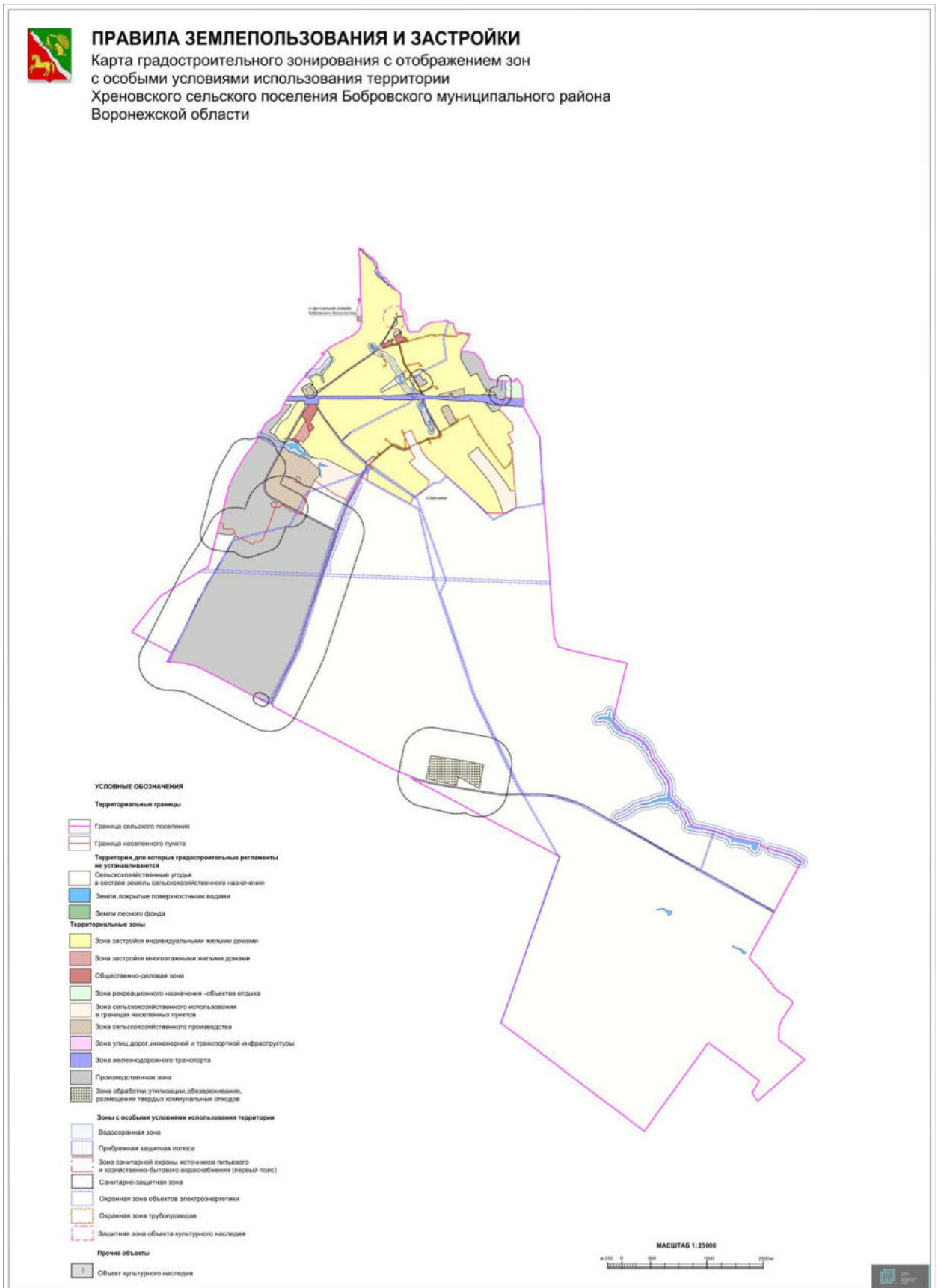

2.1. На территории Хреновского сельского поселения Бобровского муниципального района Воронежской области располагаются следующие объекты культурного наследия:

№ п/п	Наименование объекта культурного наследия	Сведения о границах территории объекта культурного наследия	Сведения о границах защитной зоны объекта культурного наследия	Сведения о границах зоны охраны объекта культурного наследия
1	Дом в котором жил герой советского союза В.И.Левакова	Не установлена	200 м*	Не установлена

* в соответствии со ст. 34.1. Федерального закона от 25.06.2002 № 73-ФЗ «Об объектах культурного наследия (памятниках истории и культуры) народов Российской Федерации».

18. Перечень территориальных зон, установленных на карте градостроительного зонирования

Порядок установления территориальных зон определен статьей 34 ГрК РФ. На карте градостроительного зонирования установлены следующие виды территориальных зон:

Наименование территориальной зоны	Кодовое обозначение территориальной зоны
Жилые зоны	
Зона застройки индивидуальными жилыми домами	Ж1
Зона застройки малоэтажными многоквартирными жилыми домами	Ж2
Общественно-деловые зоны	
Общественно-деловая зона	ОД
Производственные и коммунально-складские зоны	
Производственная зона	П1
Зоны инженерной и транспортной инфраструктуры	
Зона улиц, дорог, инженерной и транспортной инфраструктуры	ИТ1
Зона железнодорожного транспорта	ИТ2
Зоны сельскохозяйственного использования	
Зона сельскохозяйственного использования в границах населенных пунктов	СХ1
Зона сельскохозяйственного производства	СХ2
Зоны рекреационного назначения	
Зона рекреационного назначения - объектов отдыха	Р1
Зоны специального назначения	
Зона обработки, утилизации, обезвреживания, размещения твердых коммунальных отходов	СН1

ЧАСТЬ III. ГРАДОСТРОИТЕЛЬНЫЕ РЕГЛАМЕНТЫ

19. Общие положения о градостроительном регламенте

1. Градостроительным регламентом определяется правовой режим земельных участков, равно как всего, что находится над и под поверхностью земельных участков и используется в процессе их застройки и последующей эксплуатации объектов капитального строительства.

2. Действие градостроительного регламента распространяется в равной мере на все земельные участки и объекты капитального строительства, расположенные в пределах границ территориальной зоны, обозначенной на карте градостроительного зонирования.

3. Земли и земельные участки, на которые действие градостроительных регламентов не распространяется или для которых градостроительные регламенты не устанавливаются, определены статьей 36 ГрК РФ.

20. Виды разрешенного использования

1. Разрешенное использование земельных участков и объектов капитального строительства может быть следующих видов:

- основные виды разрешенного использования;
- условно разрешенные виды использования;
- вспомогательные виды разрешенного использования, допустимые только в качестве дополнительных по отношению к основным видам разрешенного использования и условно разрешенным видам использования и осуществляемые совместно с ними.

2. Виды разрешенного использования (далее – ВРИ) земельных участков в настоящих Правилах определяются в соответствии с приказом Министерства экономического развития Российской Федерации от 01.09.2014 № 540 «Об утверждении классификатора видов разрешенного использования земельных участков».

21. Градостроительные регламенты территориальных зон

21.1 Зона застройки индивидуальными жилыми домами – Ж1

№ п/п	Код ВРИ	Наименование ВРИ	Предельный (минимальный и (или) максимальный) размер, в том числе площадь земельных участков, м ²		Максимальный процент застройки земельного участка	Максимальное количество надземных этажей и (или) максимальная высота объекта	Минимальные отступы от границ земельного участка
			min	max			
ОСНОВНЫЕ ВИДЫ РАЗРЕШЕННОГО ИСПОЛЬЗОВАНИЯ ЗЕМЕЛЬНЫХ УЧАСТКОВ И ОБЪЕКТОВ КАПИТАЛЬНОГО СТРОИТЕЛЬСТВА							
1	2.1	Для индивидуального жилищного строительства	300	3000	50%	3 этажа	3 метра
2	2.3	Блокированная жилая застройка	80	3000	50%	3 этажа	3 метра; 0 метров – при примыкании к соседним зданиям
3	2.1.1	Малоэтажная многоквартирная жилая застройка	600	не подлежит установлению	45%	4 этажа	6 метров
4	2.2	Для ведения личного подсобного хозяйства (приусадебный земельный участок)	300	5000	30%	3 этажа	3 метра
5	13.1	Ведение огородничества	100	4500	0%	не подлежат установлению	
6	1.19	Сенокосение	600	50000	0%	не подлежат установлению	
7	1.20	Выпас сельскохозяйственных животных	300	50000	0%	не подлежат установлению	
8	3.1.1	Предоставление коммунальных услуг	не подлежит установлению	5000	не подлежат установлению		
9	3.1.2	Административные здания организаций, обеспечивающих предоставление коммунальных услуг	не подлежат установлению		60%	3 этажа	3 метра
10	3.2.2	Оказание социальной помощи населению	не подлежат установлению		60%	3 этажа	3 метра
11	3.2.3	Оказание услуг связи	не подлежат установлению		60%	3 этажа	3 метра
12	3.4.1	Амбулаторно-поликлиническое обслуживание	не подлежат установлению			3 этажа	3 метра
13	3.5.1	Дошкольное, начальное и среднее общее образование	не подлежат установлению			4 этажа	3 метра
14	3.6.2.	Парки культуры и отдыха	не подлежат установлению				
15	5.1.3	Площадки для занятий спортом	не подлежат установлению				
16	11.0	Водные объекты	градостроительный регламент не устанавливается				

№ п/п	Код ВРИ	Наименование ВРИ	Предельный (минимальный и (или) максимальный) размер, в том числе площадь земельных участков, м ²		Максимальный процент застройки земельного участка	Максимальное количество надземных этажей и (или) максимальная высота объекта	Минимальные отступы от границ земельного участка
			min	max			
17	11.1	Общее пользование водными объектами	не подлежат установлению				
18	9.3	Историко-культурная деятельность	не подлежат установлению				
19	12.0.1	Улично-дорожная сеть	действие градостроительного регламента не распространяется				
20	12.0.2	Благоустройство территории	действие градостроительного регламента не распространяется				
УСЛОВНО РАЗРЕШЕННЫЕ ВИДЫ ИСПОЛЬЗОВАНИЯ ЗЕМЕЛЬНЫХ УЧАСТКОВ И ОБЪЕКТОВ КАПИТАЛЬНОГО СТРОИТЕЛЬСТВА							
21	2.1.1	Малоэтажная многоквартирная жилая застройка	600	не подлежит установлению	45%	4 этажа	6 метров
22	2.7.1	Хранение автотранспорта	не подлежат установлению				
23	3.3	Бытовое обслуживание	200	5000	60%	3 этажа	3 метра
24	3.6.1	Объекты культурно-досуговой деятельности	200	5000	60%	3 этажа	3 метра
25	3.7.1	Осуществление религиозных обрядов	не подлежат установлению				3 метра
26	3.8.1	Государственное управление	не подлежат установлению		60%	4 этажа	3 метра
27	3.10.1	Амбулаторное ветеринарное обслуживание	200	5000	60%	3 этажа	3 метра
28	4.1	Деловое управление	не подлежат установлению		60%	4 этажа	3 метра
29	4.4	Магазины	200	5000	60%	3 этажа	3 метра
30	4.5	Банковская и страховая деятельность	не подлежат установлению		60%	3 этажа	3 метра
31	4.6	Общественное питание	200	5000	50%	3 этажа	3 метра
32	4.9	Служебные гаражи	не подлежит установлению	5000	60%	не подлежит установлению	3 метра
33	5.1.2	Обеспечение занятий спортом в помещениях	не подлежат установлению		45%	не подлежит установлению	3 метра
34	6.4	Пищевая промышленность	не подлежит установлению	5000	не подлежат установлению	15 метров	3 метра
35	6.7	Энергетика	не подлежат установлению				3 метра
36	8.3	Обеспечение внутреннего правопорядка	не подлежат установлению				3 метра
37	13.2	Ведение садоводства	600	2000	30%	3 этажа	3 метра

Ограничения использования земельных участков и объектов капитального строительства, устанавливаемые в соответствии с законодательством Российской Федерации, определяются пунктом 22 настоящих Правил.

21.2 Зона застройки малоэтажными многоквартирными жилыми домами – Ж2

№ п/п	Код ВРИ	Наименование ВРИ	Предельный (минимальный и (или) максимальный) размер, в том числе площадь земельных участков, м ²		Максимальный процент застройки земельного участка	Максимальное количество надземных этажей и (или) максимальная высота объекта	Минимальные отступы от границ земельного участка
			min	max			
ОСНОВНЫЕ ВИДЫ РАЗРЕШЕННОГО ИСПОЛЬЗОВАНИЯ ЗЕМЕЛЬНЫХ УЧАСТКОВ И ОБЪЕКТОВ КАПИТАЛЬНОГО СТРОИТЕЛЬСТВА							
1	2.1.1	Малоэтажная многоквартирная жилая застройка	600	не подлежит установлению	45%	4 этажа	6 метров
2	2.7.1	Хранение автотранспорта	не подлежат установлению				
3	3.1.1	Предоставление коммунальных услуг	не подлежит установлению	5000	не подлежит установлению		
4	5.1.3	Площадки для занятий спортом	не подлежат установлению				
5	12.0.1	Улично-дорожная сеть	действие градостроительного регламента не распространяется				
6	12.0.2	Благоустройство территории	действие градостроительного регламента не распространяется				
УСЛОВНО РАЗРЕШЕННЫЕ ВИДЫ ИСПОЛЬЗОВАНИЯ ЗЕМЕЛЬНЫХ УЧАСТКОВ И ОБЪЕКТОВ КАПИТАЛЬНОГО СТРОИТЕЛЬСТВА							
7	2.5	Среднеэтажная жилая застройка	800	не подлежит установлению	40%	8 этажей	6 метров
8	3.3	Бытовое обслуживание	200	5000	60%	3 этажа	3 метра
9	4.4	Магазины	200	5000	50%	3 этажа	3 метра
10	4.6	Общественное питание	200	5000	50%	3 этажа	3 метра
11	4.1	Деловое управление	400	5000	50%	3 этажа	3 метра

Ограничения использования земельных участков и объектов капитального строительства, устанавливаемые в соответствии с законодательством Российской Федерации, определяются пунктом 22 настоящих Правил.

21.3 Общественно-деловая зона – ОД

№ п/п	Код ВРИ	Наименование ВРИ	Предельный (минимальный и (или) максимальный) размер, в том числе площадь земельных участков, м ²		Максимальный процент застройки земельного участка	Максимальное количество надземных этажей и (или) максимальная высота объекта	Минимальные отступы от границ земельного участка
			min	max			
ОСНОВНЫЕ ВИДЫ РАЗРЕШЕННОГО ИСПОЛЬЗОВАНИЯ ЗЕМЕЛЬНЫХ УЧАСТКОВ И ОБЪЕКТОВ КАПИТАЛЬНОГО СТРОИТЕЛЬСТВА							
1	3.1.1	Предоставление коммунальных услуг	не подлежит установлению	5000	не подлежат установлению		
2	3.1.2	Административные здания организаций, обеспечивающих предоставление коммунальных услуг	не подлежат установлению		60%	не подлежит установлению	3 метра
3	3.2.2	Оказание социальной помощи населению	не подлежат установлению		60%	не подлежит установлению	6 метров
4	3.2.3	Оказание услуг связи	не подлежат установлению		60%	не подлежит установлению	6 метров
5	3.2.4	Общежития	600	не подлежит установлению	45%	не подлежит установлению	6 метров
6	3.3	Бытовое обслуживание	200	не подлежит установлению	60%	не подлежит установлению	6 метров
7	3.4.1	Амбулаторно-поликлиническое обслуживание	не подлежат установлению			не подлежит установлению	6 метров
8	3.5.1	Дошкольное, начальное и среднее общее образование	не подлежат установлению			4 этажа	6 метров
9	3.6.1	Объекты культурно-досуговой деятельности	не подлежат установлению		60%	не подлежит установлению	6 метров
10	3.6.2.	Парки культуры и отдыха	не подлежат установлению				
11	3.7.1	Осуществление религиозных обрядов	не подлежат установлению				6 метров
12	3.8.1	Государственное управление	не подлежат установлению		60%	не подлежит установлению	6 метров
13	3.10.1	Амбулаторное ветеринарное обслуживание	не подлежат установлению		60%	3 этажа	3 метра
14	4.1	Деловое управление	не подлежат установлению		50%	не подлежит установлению	6 метров
15	4.3	Рынки	не подлежат установлению		45%	не подлежит установлению	6 метров
16	4.4	Магазины	200	не подлежит установлению	60%	не подлежит установлению	3 метра
17	4.5	Банковская и страховая деятельность	не подлежат установлению		60%	не подлежит установлению	6 метров

№ п/п	Код ВРИ	Наименование ВРИ	Предельный (минимальный и (или) максимальный) размер, в том числе площадь земельных участков, м ²		Максимальный процент застройки земельного участка	Максимальное количество надземных этажей и (или) максимальная высота объекта	Минимальные отступы от границ земельного участка
			min	max			
18	4.6	Общественное питание	400	не подлежит установлению	50%	не подлежит установлению	6 метров
19	4.7	Гостиничное обслуживание	600	не подлежит установлению	45%	не подлежит установлению	6 метров
20	4.9	Служебные гаражи	не подлежат установлению				3 метра
21	5.1.2	Обеспечение занятий спортом в помещениях	не подлежат установлению		45%	не подлежит установлению	6 метров
22	5.1.3	Площадки для занятий спортом	не подлежат установлению				
23	8.3	Обеспечение внутреннего правопорядка	не подлежат установлению				3 метра
24	12.0.1	Улично-дорожная сеть	действие градостроительного регламента не распространяется				
25	12.0.2	Благоустройство территории	действие градостроительного регламента не распространяется				
УСЛОВНО РАЗРЕШЕННЫЕ ВИДЫ ИСПОЛЬЗОВАНИЯ ЗЕМЕЛЬНЫХ УЧАСТКОВ И ОБЪЕКТОВ КАПИТАЛЬНОГО СТРОИТЕЛЬСТВА							
26	2.1.1	Малоэтажная многоквартирная жилая застройка	600	не подлежит установлению	45%	4 этажа	6 метров
27	2.7.1	Хранение автотранспорта	не подлежат установлению				1 метр
28	4.9.1.3	Автомобильные мойки	не подлежат установлению			1 этаж	3 метра

Ограничения использования земельных участков и объектов капитального строительства, устанавливаемые в соответствии с законодательством Российской Федерации, определяются пунктом 22 настоящих Правил.

21.4 Производственная зона – III

№ п/п	Код ВРИ	Наименование ВРИ	Предельный (минимальный и (или) максимальный) размер, в том числе площадь земельных участков, м ²		Максимальный процент застройки земельного участка	Максимальное количество надземных этажей и (или) максимальная высота объекта	Минимальные отступы от границ земельного участка
			min	max			
ОСНОВНЫЕ ВИДЫ РАЗРЕШЕННОГО ИСПОЛЬЗОВАНИЯ ЗЕМЕЛЬНЫХ УЧАСТКОВ И ОБЪЕКТОВ КАПИТАЛЬНОГО СТРОИТЕЛЬСТВА							
1	1.15	Хранение и переработка сельскохозяйственной продукции	не подлежат установлению				3 метра
2	1.17	Питомники	не подлежат установлению				
3	1.18	Обеспечение сельскохозяйственного производства	не подлежат установлению				3 метра

№ п/п	Код ВРИ	Наименование ВРИ	Предельный (минимальный и (или) максимальный) размер, в том числе площадь земельных участков, м ²		Максимальный процент застройки земельного участка	Максимальное количество надземных этажей и (или) максимальная высота объекта	Минимальные отступы от границ земельного участка
			min	max			
4	3.1	Коммунальное обслуживание	не подлежат установлению				
5	6.1	Недропользование	не подлежат установлению				
6	6.3	Легкая промышленность	не подлежат установлению				3 метра
7	6.4	Пищевая промышленность	не подлежат установлению				3 метра
8	6.6	Строительная промышленность	не подлежат установлению				3 метра
9	6.8	Связь	не подлежат установлению				3 метра
10	6.9	Склады	не подлежат установлению		60%	не подлежит установлению	3 метра
11	6.9.1	Складские площадки	не подлежат установлению				
12	7.2.3	Стоянки транспорта общего пользования	не подлежат установлению				3 метра
13	3.3	Бытовое обслуживание	200	не подлежит установлению	60%	не подлежит установлению	3 метра
14	4.1	Деловое управление	не подлежат установлению		50%	не подлежит установлению	3 метра
15	4.4	Магазины	200	не подлежит установлению	50%	не подлежит установлению	3 метра
16	4.6	Общественное питание	400	не подлежит установлению	50%	не подлежит установлению	3 метра
17	4.9	Служебные гаражи	не подлежат установлению				3 метра
18	4.9.1.1	Заправка транспортных средств	не подлежат установлению				3 метра
19	4.9.1.3	Автомобильные мойки	не подлежат установлению				3 метра
20	4.9.1.4	Ремонт автомобилей	не подлежат установлению				3 метра
21	7.1.1	Железнодорожные пути	не подлежат установлению				
22	8.3	Обеспечение внутреннего правопорядка	не подлежат установлению				3 метра
23	12.0.1	Улично-дорожная сеть	действие градостроительного регламента не распространяется				
24	12.0.2	Благоустройство территории	действие градостроительного регламента не распространяется				
УСЛОВНО РАЗРЕШЕННЫЕ ВИДЫ ИСПОЛЬЗОВАНИЯ ЗЕМЕЛЬНЫХ УЧАСТКОВ И ОБЪЕКТОВ КАПИТАЛЬНОГО СТРОИТЕЛЬСТВА							
25	5.1.2	Обеспечение занятий спортом в помещениях	не подлежат установлению		45%	не подлежит установлению	3 метра
26	3.4.1	Амбулаторно-поликлиническое обслуживание	не подлежат установлению			3 этажа	3 метра
27	6.7	Энергетика	не подлежат установлению				3 метра

Ограничения использования земельных участков и объектов капитального строительства, устанавливаемые в соответствии с законодательством Российской Федерации, определяются пунктом 22 настоящих Правил.

21.5 Зона улиц, дорог, инженерной и транспортной инфраструктуры – ИТ1

№ п/п	Код ВРИ	Наименование ВРИ	Предельный (минимальный и (или) максимальный) размер, в том числе площадь земельных участков, м ²		Максимальный процент застройки земельного участка	Максимальное количество надземных этажей и (или) максимальная высота объекта	Минимальные отступы от границ земельного участка	
			min	max				
ОСНОВНЫЕ ВИДЫ РАЗРЕШЕННОГО ИСПОЛЬЗОВАНИЯ ЗЕМЕЛЬНЫХ УЧАСТКОВ И ОБЪЕКТОВ КАПИТАЛЬНОГО СТРОИТЕЛЬСТВА								
1	7.2.1	Размещение автомобильных дорог	действие градостроительного регламента не распространяется					
2	3.1.1	Предоставление коммунальных услуг	не подлежат установлению					
3	6.8	Связь	не подлежат установлению					3 метра
4	6.7	Энергетика	не подлежат установлению					3 метра
5	12.0.1	Улично-дорожная сеть	действие градостроительного регламента не распространяется					
УСЛОВНО РАЗРЕШЕННЫЕ ВИДЫ ИСПОЛЬЗОВАНИЯ ЗЕМЕЛЬНЫХ УЧАСТКОВ И ОБЪЕКТОВ КАПИТАЛЬНОГО СТРОИТЕЛЬСТВА								
6	4.9.1	Объекты дорожного сервиса	не подлежат установлению					3 метра

Ограничения использования земельных участков и объектов капитального строительства, устанавливаемые в соответствии с законодательством Российской Федерации, определяются пунктом 22 настоящих Правил.

21.6 Зона железнодорожного транспорта – ИТ2

№ п/п	Код ВРИ	Наименование ВРИ	Предельный (минимальный и (или) максимальный) размер, в том числе площадь земельных участков, м ²		Максимальный процент застройки земельного участка	Максимальное количество надземных этажей и (или) максимальная высота объекта	Минимальные отступы от границ земельного участка	
			min	max				
ОСНОВНЫЕ ВИДЫ РАЗРЕШЕННОГО ИСПОЛЬЗОВАНИЯ ЗЕМЕЛЬНЫХ УЧАСТКОВ И ОБЪЕКТОВ КАПИТАЛЬНОГО СТРОИТЕЛЬСТВА								
1	7.1.1	Железнодорожные пути	действие градостроительного регламента не распространяется					
2	7.1.2	Обслуживание железнодорожных перевозок	не подлежат установлению					3 метра
3	3.1.1	Предоставление коммунальных услуг	не подлежит установлению					
УСЛОВНО РАЗРЕШЕННЫЕ ВИДЫ ИСПОЛЬЗОВАНИЯ ЗЕМЕЛЬНЫХ УЧАСТКОВ И ОБЪЕКТОВ КАПИТАЛЬНОГО СТРОИТЕЛЬСТВА								
4	Не установлены							

Ограничения использования земельных участков и объектов капитального строительства, устанавливаемые в соответствии с законодательством Российской Федерации, определяются пунктом 22 настоящих Правил.

21.7 Зона сельскохозяйственного использования в границах населенных пунктов – СХ1

№ п/п	Код ВРИ	Наименование ВРИ	Пределный (минимальный и (или) максимальный) размер, в том числе площадь земельных участков, м ²		Максимальный процент застройки земельного участка	Максимальное количество надземных этажей и (или) максимальная высота объекта	Минимальные отступы от границ земельного участка
			min	max			
ОСНОВНЫЕ ВИДЫ РАЗРЕШЕННОГО ИСПОЛЬЗОВАНИЯ ЗЕМЕЛЬНЫХ УЧАСТКОВ И ОБЪЕКТОВ КАПИТАЛЬНОГО СТРОИТЕЛЬСТВА							
1	1.5	Садоводство	не подлежат установлению				
2	1.12	Пчеловодство	не подлежат установлению				
3	1.16	Ведение личного подсобного хозяйства на полевых участках	не подлежат установлению				
4	1.17	Питомники	не подлежат установлению				
5	1.19	Сенокошение	не подлежат установлению				
6	1.20	Выпас сельскохозяйственных животных	не подлежат установлению				
7	3.1.1	Предоставление коммунальных услуг	не подлежат установлению				
8	11.0	Водные объекты	градостроительный регламент не устанавливается				
9	11.1	Общее пользование водными объектами	не подлежат установлению				
10	12.0.2	Благоустройство территории	действие градостроительного регламента не распространяется				
11	13.1	Ведение огородничества	400	5000	0%	не подлежат установлению	
УСЛОВНО РАЗРЕШЕННЫЕ ВИДЫ ИСПОЛЬЗОВАНИЯ ЗЕМЕЛЬНЫХ УЧАСТКОВ И ОБЪЕКТОВ КАПИТАЛЬНОГО СТРОИТЕЛЬСТВА							
12	1.15	Хранение и переработка сельскохозяйственной продукции	не подлежат установлению				3 метра
13	5.3	Охота и рыбалка	не подлежат установлению				
14	6.8	Связь	не подлежат установлению				3 метра
15	11.3	Гидротехнические сооружения	не подлежат установлению				3 метра

Ограничения использования земельных участков и объектов капитального строительства, устанавливаемые в соответствии с законодательством Российской Федерации, определяются пунктом 22 настоящих Правил.

21.8 Зона сельскохозяйственного производства – СХ2

№ п/п	Код ВРИ	Наименование ВРИ	Предельный (минимальный и (или) максимальный) размер, в том числе площадь земельных участков, м ²		Максимальный процент застройки земельного участка	Максимальное количество надземных этажей и (или) максимальная высота объекта	Минимальные отступы от границ земельного участка
			min	max			
ОСНОВНЫЕ ВИДЫ РАЗРЕШЕННОГО ИСПОЛЬЗОВАНИЯ ЗЕМЕЛЬНЫХ УЧАСТКОВ И ОБЪЕКТОВ КАПИТАЛЬНОГО СТРОИТЕЛЬСТВА							
1	1.12	Пчеловодство	не подлежат установлению				
2	1.15	Хранение и переработка сельскохозяйственной продукции	не подлежат установлению				3 метра
3	1.16	Ведение личного подсобного хозяйства на полевых участках	не подлежат установлению				
4	1.17	Питомники	не подлежат установлению				
5	1.18	Обеспечение сельскохозяйственного производства	не подлежат установлению				3 метра
6	3.1.1	Предоставление коммунальных услуг	не подлежат установлению				
7	4.1	Деловое управление	не подлежат установлению		50%	не подлежит установлению	3 метра
8	4.4	Магазины	не подлежит установлению	5000	50%	не подлежит установлению	3 метра
9	4.9.1.1	Заправка транспортных средств	не подлежат установлению			1 этаж	3 метра
10	4.9.1.3	Автомобильные мойки	не подлежат установлению			1 этаж	3 метра
11	4.9.1.4	Ремонт автомобилей	не подлежат установлению			1 этаж	3 метра
12	6.9	Склады	не подлежат установлению		60%	не подлежит установлению	3 метра
13	6.9.1	Складские площадки	не подлежат установлению				
14	12.0.2	Благоустройство территории	действие градостроительного регламента не распространяется				
УСЛОВНО РАЗРЕШЕННЫЕ ВИДЫ ИСПОЛЬЗОВАНИЯ ЗЕМЕЛЬНЫХ УЧАСТКОВ И ОБЪЕКТОВ КАПИТАЛЬНОГО СТРОИТЕЛЬСТВА							
15	1.8	Скотоводство	не подлежат установлению				3 метра
16	6.4	Пищевая промышленность	не подлежат установлению				3 метра

Ограничения использования земельных участков и объектов капитального строительства, устанавливаемые в соответствии с законодательством Российской Федерации, определяются пунктом 22 настоящих Правил.

21.9 Зона рекреационного назначения - объектов отдыха - Р1

№ п/п	Код ВРИ	Наименование ВРИ	Предельный (минимальный и (или) максимальный) размер, в том числе площадь земельных участков, м ²		Максимальный процент застройки земельного участка	Максимальное количество надземных этажей и (или) максимальная высота объекта	Минимальные отступы от границ земельного участка
			min	max			
ОСНОВНЫЕ ВИДЫ РАЗРЕШЕННОГО ИСПОЛЬЗОВАНИЯ ЗЕМЕЛЬНЫХ УЧАСТКОВ И ОБЪЕКТОВ КАПИТАЛЬНОГО СТРОИТЕЛЬСТВА							
1	3.6.2.	Парки культуры и отдыха	не подлежат установлению				
2	5.1.3	Площадки для занятий спортом	не подлежат установлению				
3	11.0	Водные объекты	градостроительный регламент не устанавливается				
4	11.1	Общее пользование водными объектами	не подлежат установлению				
5	12.0.2	Благоустройство территории	действие градостроительного регламента не распространяется				
УСЛОВНО РАЗРЕШЕННЫЕ ВИДЫ ИСПОЛЬЗОВАНИЯ ЗЕМЕЛЬНЫХ УЧАСТКОВ И ОБЪЕКТОВ КАПИТАЛЬНОГО СТРОИТЕЛЬСТВА							
6	3.1.1	Предоставление коммунальных услуг	не подлежит установлению				
7	3.6.1	Объекты культурно-досуговой деятельности	200	3000	45%	не подлежит установлению	3 метра
8	3.7.1	Осуществление религиозных обрядов	не подлежат установлению				3 метра
9	4.6	Общественное питание	200	1000	50%	не подлежит установлению	3 метра

Ограничения использования земельных участков и объектов капитального строительства, устанавливаемые в соответствии с законодательством Российской Федерации, определяются пунктом 22 настоящих Правил.

21.10 Зона обработки, утилизации, обезвреживания, размещения твердых коммунальных отходов – СН1

№ п/п	Код ВРИ	Наименование ВРИ	Предельный (минимальный и (или) максимальный) размер, в том числе площадь земельных участков, м ²		Максимальный процент застройки земельного участка	Максимальное количество надземных этажей и (или) максимальная высота объекта	Минимальные отступы от границ земельного участка
			min	max			
ОСНОВНЫЕ ВИДЫ РАЗРЕШЕННОГО ИСПОЛЬЗОВАНИЯ ЗЕМЕЛЬНЫХ УЧАСТКОВ И ОБЪЕКТОВ КАПИТАЛЬНОГО СТРОИТЕЛЬСТВА							
1	12.2	Специальная деятельность	не подлежат установлению				
2	3.1.1	Предоставление коммунальных услуг	не подлежит установлению				
УСЛОВНО РАЗРЕШЕННЫЕ ВИДЫ ИСПОЛЬЗОВАНИЯ ЗЕМЕЛЬНЫХ УЧАСТКОВ И ОБЪЕКТОВ КАПИТАЛЬНОГО СТРОИТЕЛЬСТВА							
3	Не установлены						

Ограничения использования земельных участков и объектов капитального строительства, устанавливаемые в соответствии с законодательством Российской Федерации, определяются пунктом 22 настоящих Правил.

22. Ограничения использования земельных участков и объектов капитального строительства, устанавливаемые в соответствии с законодательством Российской Федерации

1. На территории Хреновского сельского поселения Бобровского муниципального района Воронежской области устанавливаются следующие зоны с особыми условиями использования территории:

- защитная зона объекта культурного наследия;
- охранный зона объектов электроэнергетики (объектов электросетевого хозяйства и объектов по производству электрической энергии);
- охранный зона трубопроводов (газопроводов, нефтепроводов и нефтепродуктопроводов, аммиакопроводов);
- водоохранная зона;
- прибрежная защитная полоса;
- зоны санитарной охраны источников питьевого и хозяйственно-бытового водоснабжения, а также устанавливаемые в случаях, предусмотренных Водным кодексом Российской Федерации, в отношении подземных водных объектов зоны специальной охраны;
- санитарно-защитная зона.

2. Ограничения для зон с особыми условиями использования территории установлены в соответствии с действующими нормативами.

№ п/п	Вид зоны	Ограничения в использовании земельных участков и объектов капитального строительства	Основания установления ограничений
1	Защитная зона объекта культурного наследия	Запрещается строительство объектов капитального строительства и их реконструкция, связанная с изменением их параметров (высоты, количества этажей, площади), за исключением строительства и реконструкции линейных объектов.	Федеральный закон от 25.06.2002 № 73-ФЗ «Об объектах культурного наследия (памятниках истории и культуры) народов Российской Федерации»

2	<p>Охранная зона объектов электроэнергетики (объектов электросетевого хозяйства и объектов по производству электрической энергии)</p>	<p>1. В охранных зонах объектов электросетевого хозяйства, размещенных на земельных участках, запрещается осуществлять любые действия, которые могут нарушить безопасную работу объектов электросетевого хозяйства, в том числе привести к их повреждению или уничтожению, и (или) повлечь причинение вреда жизни, здоровью граждан и имуществу физических или юридических лиц, а также повлечь нанесение экологического ущерба и возникновение пожаров, в том числе:</p> <ul style="list-style-type: none"> - набрасывать на провода и опоры воздушных линий электропередачи посторонние предметы, а также подниматься на опоры воздушных линий электропередачи; - размещать любые объекты и предметы (материалы) в пределах созданных в соответствии с требованиями нормативно-технических документов проходов и подъездов для доступа к объектам электросетевого хозяйства, а также проводить любые работы и возводить сооружения, которые могут препятствовать доступу к объектам электросетевого хозяйства, без создания необходимых для такого доступа проходов и подъездов; - находиться в пределах огороженной территории и помещениях распределительных устройств и подстанций, открывать двери и люки распределительных устройств и подстанций, производить переключения и подключения в электрических сетях (указанное требование не распространяется на работников, занятых выполнением разрешённых в установленном порядке работ), разводить огонь в пределах охранных зон вводных и распределительных устройств, подстанций, воздушных линий электропередачи, а также в охранных зонах кабельных линий электропередачи; - размещать свалки; - производить работы ударными механизмами, сбрасывать тяжести массой свыше 5 тонн, производить сброс и слив едких и коррозионных веществ и горюче-смазочных материалов (в 	<p>Постановление Правительства Российской Федерации от 24.02.2009 № 160 «О порядке установления охранных зон объектов электросетевого хозяйства и особых условий использования земельных участков, расположенных в границах таких зон»</p> <p>Постановление Правительства Российской Федерации от 18.11.2013 № 1033 «О порядке установления охранных зон объектов по производству электрической энергии и особых условий использования земельных участков, расположенных в границах таких зон»</p>
---	---	--	--

		<p>охранных зонах подземных кабельных линий электропередачи).</p> <p>2. Для объектов электросетевого хозяйства напряжением свыше 1000 вольт, помимо действий, предусмотренных пунктом 1, запрещается:</p> <ul style="list-style-type: none">- складировать или размещать хранилища любых, в том числе горюче-смазочных материалов;- размещать детские и спортивные площадки, стадионы, рынки, торговые точки, полевые станы, загоны для скота, гаражи и стоянки всех видов машин и механизмов, проводить любые мероприятия, связанные с большим скоплением людей, не занятых выполнением разрешённых в установленном порядке работ (в охранных зонах воздушных линий электропередачи);- использовать (запускать) любые летательные аппараты, в том числе воздушных змеев, спортивные модели летательных аппаратов (в охранных зонах воздушных линий электропередачи);- бросать якоря с судов и осуществлять их проход с отданными якорями, цепями, лотами, волокушами и тросами (в охранных зонах подводных кабельных линий электропередачи);- осуществлять проход судов с поднятыми стрелами кранов и других механизмов (в охранных зонах воздушных линий электропередачи). <p>3. Без письменного разрешения сетевой организации запрещается:</p> <ul style="list-style-type: none">- строительство, капитальный ремонт, реконструкция или снос зданий и сооружений;- горные, взрывные, мелиоративные работы, в том числе связанные с временным затоплением земель;- посадка и вырубка деревьев и кустарников;- дноуглубительные, землечерпальные и погрузочно-разгрузочные работы, добыча рыбы, других водных животных и растений придонными орудиями лова, устройство водопоев, колка и	
--	--	---	--

		<p>заготовка льда (в охранных зонах подводных кабельных линий электропередачи);</p> <ul style="list-style-type: none"> - проход судов, у которых расстояние по вертикали от верхнего крайнего габарита с грузом или без груза до нижней точки провеса проводов переходов воздушных линий электропередачи через водоёмы менее минимально допустимого расстояния, в том числе с учётом максимального уровня подъёма воды при паводке; - проезд машин и механизмов, имеющих общую высоту с грузом или без груза от поверхности дороги более 4,5 метра (в охранных зонах воздушных линий электропередачи); - земляные работы на глубине более 0,3 метра (на вспахиваемых землях на глубине более 0,45 метра), а также планировка грунта (в охранных зонах подземных кабельных линий электропередачи); - полив сельскохозяйственных культур в случае, если высота струи воды может составить свыше 3 метров (в охранных зонах воздушных линий электропередачи); - полевые сельскохозяйственные работы с применением сельскохозяйственных машин и оборудования высотой более 4 метров (в охранных зонах воздушных линий электропередачи) или полевые сельскохозяйственные работы, связанные с вспашкой земли (в охранных зонах кабельных линий электропередачи). <p>4. Для объектов электросетевого хозяйства напряжением до 1000 вольт, помимо действий, предусмотренных пунктом 3, без письменного решения о согласовании сетевых организаций запрещается:</p> <ul style="list-style-type: none"> - строительство, капитальный ремонт, реконструкция или снос зданий и сооружений; - горные, взрывные, мелиоративные работы, в том числе связанные с временным затоплением земель; - посадка и вырубка деревьев и кустарников; - дноуглубительные, землечерпальные и погрузочно-разгрузочные 	
--	--	---	--

		<p>работы, добыча рыбы, других водных животных и растений придонными орудиями лова, устройство водопоев, колка и заготовка льда (в охранных зонах подводных кабельных линий электропередачи);</p> <ul style="list-style-type: none">- проход судов, у которых расстояние по вертикали от верхнего крайнего габарита с грузом или без груза до нижней точки провеса проводов переходов воздушных линий электропередачи через водоёмы менее минимально допустимого расстояния, в том числе с учётом максимального уровня подъёма воды при паводке;- проезд машин и механизмов, имеющих общую высоту с грузом или без груза от поверхности дороги более 4,5 метра (в охранных зонах воздушных линий электропередачи);- земляные работы на глубине более 0,3 метра (на вспахиваемых землях на глубине более 0,45 метра), а также планировка грунта (в охранных зонах подземных кабельных линий электропередачи);- полив сельскохозяйственных культур в случае, если высота струи воды может составить свыше 3 метров (в охранных зонах воздушных линий электропередачи);- полевые сельскохозяйственные работы с применением сельскохозяйственных машин и оборудования высотой более 4 метров (в охранных зонах воздушных линий электропередачи) или полевые сельскохозяйственные работы, связанные с вспашкой земли (в охранных зонах кабельных линий электропередачи);- размещать детские и спортивные площадки, стадионы, рынки, торговые точки, полевые станы, загоны для скота, гаражи и стоянки всех видов машин и механизмов, садовые, огородные земельные участки и иные объекты недвижимости, расположенные в границах территории ведения гражданами садоводства или огородничества для собственных нужд объекты жилищного строительства, в том числе индивидуального (в охранных зонах воздушных линий электропередачи);- складировать или размещать хранилища любых, в том числе	
--	--	--	--

		<p>горюче-смазочных материалов;</p> <ul style="list-style-type: none"> - устраивать причалы для стоянки судов, барж и плавучих кранов, бросать якоря с судов и осуществлять их проход с отданными якорями, цепями, лотами, волокушами и тралами (в охранных зонах подводных кабельных линий электропередачи). <p>5. В охранных зонах объектов по производству электрической энергии запрещается осуществлять действия, которые могут нарушить безопасную работу объектов, в том числе привести к их повреждению или уничтожению и (или) повлечь причинение вреда жизни, здоровью граждан и имуществу физических или юридических лиц, а также нанесение вреда окружающей среде и возникновение пожаров и чрезвычайных ситуаций, а именно:</p> <ul style="list-style-type: none"> - убирать, перемещать, засыпать и повреждать предупреждающие знаки; - размещать кладбища, скотомогильники, захоронения отходов производства и потребления, радиоактивных, химических, взрывчатых, токсичных, отравляющих и ядовитых веществ; - производить сброс и слив едких и коррозионных веществ, в том числе растворов кислот, щелочей и солей, а также горюче-смазочных материалов; - разводить огонь и размещать какие-либо открытые или закрытые источники огня; - проводить работы, размещать объекты и предметы, возводить сооружения, которые могут препятствовать доступу к объектам, без создания необходимых для такого доступа проходов и подъездов; - производить работы ударными механизмами, сбрасывать тяжести массой свыше 5 тонн; - складировать любые материалы, в том числе взрывоопасные, пожароопасные и горюче-смазочные. <p>6. Без письменного согласования владельцев объектов запрещается:</p>	
--	--	---	--

		<ul style="list-style-type: none"> - размещать детские и спортивные площадки, стадионы, рынки, торговые точки, полевые станы, загоны для скота, гаражи и стоянки всех видов машин и механизмов; - проводить любые мероприятия, связанные с пребыванием людей, не занятых выполнением работ, разрешенных в установленном порядке; - осуществлять горные, взрывные, мелиоративные работы, в том числе связанные с временным затоплением земель. 	
3	Охранная зона трубопроводов (газопроводов, нефтепроводов и нефтепродуктопроводов, аммиакопроводов)	<p>1. В охранных зонах трубопроводов запрещается производить всякого рода действия, могущие нарушить нормальную эксплуатацию трубопроводов либо привести к их повреждению, в частности:</p> <ul style="list-style-type: none"> - перемещать, засыпать и ломать опознавательные и сигнальные знаки, контрольно - измерительные пункты; - открывать люки, калитки и двери необслуживаемых усилительных пунктов кабельной связи, ограждений узлов линейной арматуры, станций катодной и дренажной защиты, линейных и смотровых колодцев и других линейных устройств, открывать и закрывать краны и задвижки, отключать или включать средства связи, энергоснабжения и телемеханики трубопроводов; - устраивать всякого рода свалки, выливать растворы кислот, солей и щелочей; - разрушать берегоукрепительные сооружения, водопропускные устройства, земляные и иные сооружения (устройства), предохраняющие трубопроводы от разрушения, а прилегающую территорию и окружающую местность - от аварийного разлива транспортируемой продукции; - бросать якоря, проходить с отданными якорями, цепями, лотами, волокушами и тралами, производить дноуглубительные и землечерпальные работы; - разводить огонь и размещать какие-либо открытые или закрытые источники огня. 	<p>Федеральный закон от 31.03.1999 № 69-ФЗ «О газоснабжении в Российской Федерации»</p> <p>«Правила охраны магистральных трубопроводов», утвержденные Минтопэнерго РФ 29.04.1992, Постановлением Госгортехнадзора РФ от 22.04.1992 № 9</p> <p>Постановление Госгортехнадзора Российской Федерации от 23.11.1994 № 61 «О распространении «Правил охраны магистральных трубопроводов» на магистральные аммиакопроводы»</p> <p>Постановлении Правительства Российской Федерации от 08.09.2017 № 1083 «Об утверждении Правил охраны магистральных газопроводов и о внесении изменений в Положение о представлении в федеральный орган исполнительной власти (его территориальные органы), уполномоченный Правительством Российской Федерации на осуществление государственного</p>

		<p>2. В охранных зонах трубопроводов без письменного разрешения предприятий трубопроводного транспорта запрещается:</p> <ul style="list-style-type: none"> - возводить любые постройки и сооружения; на расстоянии ближе 1000 м от оси аммиакопровода запрещается: строить коллективные сады с жилыми домами, устраивать массовые спортивные соревнования, соревнования с участием зрителей, купания, массовый отдых людей, любительское рыболовство, расположение временных полевых жилищ и станов любого назначения, загоны для скота; - высаживать деревья и кустарники всех видов, складировать корма, удобрения, материалы, сено и солому, располагать коновязи, содержать скот, выделять рыбопромысловые участки, производить добычу рыбы, а также водных животных и растений, устраивать водопои, производить колку и заготовку льда; - сооружать проезды и переезды через трассы трубопроводов, устраивать стоянки автомобильного транспорта, тракторов и механизмов, размещать сады и огороды; - производить мелиоративные земляные работы, сооружать оросительные и осушительные системы; - производить всякого рода открытые и подземные, горные, строительные, монтажные и взрывные работы, планировку грунта. <p>3. В охранных зонах магистральных газопроводов запрещается:</p> <ul style="list-style-type: none"> - перемещать, засыпать, повреждать и разрушать контрольно-измерительные и контрольно-диагностические пункты, предупредительные надписи, опознавательные и сигнальные знаки местонахождения магистральных газопроводов; - открывать двери и люки необслуживаемых усилительных пунктов на кабельных линиях связи, калитки ограждений узлов линейной арматуры, двери установок электрохимической защиты, люки линейных и смотровых колодцев, открывать и закрывать краны, задвижки, отключать и включать средства связи, энергоснабжения, устройства телемеханики магистральных газопроводов; - устраивать свалки, осуществлять сброс и слив едких и 	<p>кадастрового учета, государственной регистрации прав, ведение Единого государственного реестра недвижимости и предоставление сведений, содержащихся в Едином государственном реестре недвижимости, федеральными органами исполнительной власти, органами государственной власти субъектов Российской Федерации и органами местного самоуправления дополнительных сведений, воспроизводимых на публичных кадастровых картах»</p> <p>Постановлении Правительства Российской Федерации от 20.11.2000 № 878 «Об утверждении Правил охраны газораспределительных сетей»</p>
--	--	--	---

		<p>коррозионно-агрессивных веществ и горюче-смазочных материалов;</p> <ul style="list-style-type: none"> - складировать любые материалы, в том числе горюче-смазочные, или размещать хранилища любых материалов; - повреждать берегозащитные, водовыпускные сооружения, земляные и иные сооружения (устройства), предохраняющие магистральный газопровод от разрушения; - осуществлять постановку судов и плавучих объектов на якорь, добычу морских млекопитающих, рыболовство придонными орудиями добычи (вылова) водных биологических ресурсов, плавание с вытравленной якорь-цепью; - проводить дноуглубительные и другие работы, связанные с изменением дна и берегов водных объектов, за исключением работ, необходимых для технического обслуживания объекта магистрального газопровода; - проводить работы с использованием ударно-импульсных устройств и вспомогательных механизмов, сбрасывать грузы; - осуществлять рекреационную деятельность (кроме деятельности по размещению туристских стоянок), разводить костры и размещать источники огня; - огораживать и перегораживать охранные зоны; - размещать какие-либо здания, строения, сооружения, не относящиеся к объектам, указанным в пункте 2 Правил, за исключением объектов, указанных в подпунктах «д» – «к» и «м» пункта 6 Правил, утвержденных Постановлением Правительства РФ от 08.09.2017 № 1083; - осуществлять несанкционированное подключение (присоединение) к магистральному газопроводу. <p>4. В охранных зонах магистральных газопроводов без письменного разрешения собственника магистрального газопровода или организации, эксплуатирующей магистральный газопровод не допускается:</p> <ul style="list-style-type: none"> - проведение горных, взрывных, строительных, монтажных, мелиоративных работ, в том числе работ, связанных с затоплением земель; 	
--	--	---	--

		<ul style="list-style-type: none"> - осуществление посадки и вырубки деревьев и кустарников; - проведение погрузочно-разгрузочных работ, устройство водопоев скота, колка и заготовка льда; - проведение земляных работ на глубине более чем 0,3 метра, планировка грунта; - сооружение запруд на реках и ручьях; - складирование кормов, удобрений, сена, соломы, размещение полевых станов и загонов для скота; - размещение туристских стоянок; - размещение гаражей, стоянок и парковок транспортных средств; - сооружение переездов через магистральные газопроводы; - прокладка инженерных коммуникаций; - проведение инженерных изысканий, связанных с бурением скважин и устройством шурфов; - устройство причалов для судов и пляжей; - проведение работ на объектах транспортной инфраструктуры, находящихся на территории охранной зоны; - проведение работ, связанных с временным затоплением земель, не относящихся к землям сельскохозяйственного назначения. <p>5. В границах охранной зоны газораспределительных сетей запрещается:</p> <ul style="list-style-type: none"> - строить объекты жилищно-гражданского и производственного назначения; - сносить и реконструировать мосты, коллекторы, автомобильные и железные дороги с расположенными на них газораспределительными сетями без предварительного выноса этих газопроводов по согласованию с эксплуатационными организациями; - разрушать берегоукрепительные сооружения, водопропускные устройства, земляные и иные сооружения, предохраняющие газораспределительные сети от разрушений; - перемещать, повреждать, засыпать и уничтожать опознавательные знаки, контрольно-измерительные пункты и другие устройства газораспределительных сетей; 	
--	--	---	--

		<ul style="list-style-type: none"> - устраивать свалки и склады, разливать растворы кислот, солей, щелочей и других химически активных веществ; - огораживать и перегораживать охранные зоны, препятствовать доступу персонала эксплуатационных организаций к газораспределительным сетям, проведению обслуживания и устранению повреждений газораспределительных сетей; - разводить огонь и размещать источники огня; - рыть погреба, копать и обрабатывать почву сельскохозяйственными и мелиоративными орудиями и механизмами на глубину более 0,3 метра; - открывать калитки и двери газорегуляторных пунктов, станций катодной и дренажной защиты, люки подземных колодцев, включать или отключать электроснабжение средств связи, освещения и систем телемеханики; - набрасывать, приставлять и привязывать к опорам и надземным газопроводам, ограждениям и зданиям газораспределительных сетей посторонние предметы, лестницы, влезать на них; - самовольно подключаться к газораспределительным сетям. 	
4	Водоохранная зона	<p>В границах водоохранной зоны запрещается:</p> <ul style="list-style-type: none"> - использование сточных вод в целях регулирования плодородия почв; - размещение кладбищ, скотомогильников, объектов размещения отходов производства и потребления, химических, взрывчатых, токсичных, отравляющих и ядовитых веществ, пунктов захоронения радиоактивных отходов; - осуществление авиационных мер по борьбе с вредными организмами; - движение и стоянка транспортных средств (кроме специальных транспортных средств), за исключением их движения по дорогам и стоянки на дорогах и в специально оборудованных местах, имеющих твердое покрытие; - размещение автозаправочных станций, складов горюче-смазочных материалов (за исключением случаев, если автозаправочные станции, склады горюче-смазочных материалов размещены на территориях портов, судостроительных и судоремонтных 	Водный кодекс Российской Федерации

		<p>организаций, инфраструктуры внутренних водных путей при условии соблюдения требований законодательства в области охраны окружающей среды и Водного кодекса РФ), станций технического обслуживания, используемых для технического осмотра и ремонта транспортных средств, осуществление мойки транспортных средств;</p> <ul style="list-style-type: none"> - размещение специализированных хранилищ пестицидов и агрохимикатов, применение пестицидов и агрохимикатов; - сброс сточных, в том числе дренажных, вод; - разведка и добыча общераспространенных полезных ископаемых (за исключением случаев, если разведка и добыча общераспространенных полезных ископаемых осуществляются пользователями недр, осуществляющими разведку и добычу иных видов полезных ископаемых, в границах предоставленных им в соответствии с законодательством Российской Федерации о недрах горных отводов и (или) геологических отводов на основании утвержденного технического проекта в соответствии со ст. 19.1 Закона Российской Федерации от 21 февраля 1992 года № 2395-1 «О недрах»). 	
5	Прибрежная защитная полоса	<p>В границах прибрежных защитных полос запрещается:</p> <ul style="list-style-type: none"> - использование сточных вод в целях регулирования плодородия почв; - размещение кладбищ, скотомогильников, объектов размещения отходов производства и потребления, химических, взрывчатых, токсичных, отравляющих и ядовитых веществ, пунктов захоронения радиоактивных отходов; - осуществление авиационных мер по борьбе с вредными организмами; - движение и стоянка транспортных средств (кроме специальных транспортных средств), за исключением их движения по дорогам и стоянки на дорогах и в специально оборудованных местах, имеющих твердое покрытие; 	Водный кодекс Российской Федерации

		<ul style="list-style-type: none"> - размещение автозаправочных станций, складов горюче-смазочных материалов (за исключением случаев, если автозаправочные станции, склады горюче-смазочных материалов размещены на территориях портов, судостроительных и судоремонтных организаций, инфраструктуры внутренних водных путей при условии соблюдения требований законодательства в области охраны окружающей среды и Водного Кодекса РФ), станций технического обслуживания, используемых для технического осмотра и ремонта транспортных средств, осуществление мойки транспортных средств; - размещение специализированных хранилищ пестицидов и агрохимикатов, применение пестицидов и агрохимикатов; - сброс сточных, в том числе дренажных, вод; - разведка и добыча общераспространенных полезных ископаемых (за исключением случаев, если разведка и добыча общераспространенных полезных ископаемых осуществляются пользователями недр, осуществляющими разведку и добычу иных видов полезных ископаемых, в границах предоставленных им в соответствии с законодательством Российской Федерации о недрах горных отводов и (или) геологических отводов на основании утвержденного технического проекта в соответствии со ст. 19.1 Закона Российской Федерации от 21 февраля 1992 года № 2395-1 «О недрах»); - распашка земель; - размещение отвалов размываемых грунтов; - выпас сельскохозяйственных животных и организация для них летних лагерей, ванн. 	
6	<p>Зоны санитарной охраны источников питьевого и хозяйственно-бытового водоснабжения, а также устанавливаемые в</p>	<p>В зоне санитарной охраны источников питьевого и хозяйственно-бытового водоснабжения запрещается сброс сточных, в том числе дренажных, вод.</p> <p>На территории зоны санитарной охраны подземных источников водоснабжения:</p>	<p>Водный кодекс Российской Федерации</p> <p>СанПиН 2.1.4.1110-02 «Зоны санитарной охраны источников водоснабжения и водопроводов питьевого назначения»</p>

<p>случаях, предусмотренных Водным кодексом Российской Федерации, в отношении подземных водных объектов зоны специальной охраны</p>	<p>1. В первом поясе не допускается:</p> <ul style="list-style-type: none"> - посадка высокоствольных деревьев; - все виды строительства, не имеющие непосредственного отношения к эксплуатации, реконструкции и расширению водопроводных сооружений, в том числе прокладка трубопроводов различного назначения; - размещение жилых и хозяйственно-бытовых зданий; - проживание людей; - применение ядохимикатов и удобрений. <p>2. Во втором поясе запрещено:</p> <ul style="list-style-type: none"> - закачка отработанных вод в подземные горизонты, подземное складирование твёрдых отходов и разработка недр земли; - размещение кладбищ, скотомогильников, полей ассенизации, полей фильтрации, навозохранилищ, силосных траншей, животноводческих и птицеводческих предприятий и других объектов, обуславливающих опасность микробного загрязнения подземных вод; - применение удобрений и ядохимикатов; - рубка леса главного пользования и реконструкции; - размещение складов горюче-смазочных материалов, ядохимикатов и минеральных удобрений, накопителей промстоков, шламоохранилищ и других объектов, обуславливающих опасность химического загрязнения подземных вод. <p>Бурение новых скважин и новое строительство, связанное с нарушением почвенного покрова, производится при обязательном согласовании с центром государственного санитарно-эпидемиологического надзора.</p> <p>3. В третьем поясе запрещено:</p> <ul style="list-style-type: none"> - закачка отработанных вод в подземные горизонты, подземное складирование твёрдых отходов и разработка недр земли; - размещение складов горюче-смазочных материалов, ядохимикатов и минеральных удобрений, накопителей промстоков, шламоохранилищ и других объектов, обуславливающих опасность химического загрязнения подземных вод. Размещение таких объектов допускается в пределах третьего пояса зоны санитарной 	
---	---	--

		<p>охраны только при использовании защищённых подземных вод, при условии выполнения специальных мероприятий по защите водоносного горизонта от загрязнения при наличии санитарно-эпидемиологического заключения центра государственного санитарно-эпидемиологического надзора, выданного с учётом заключения органов геологического контроля.</p> <p>Бурение новых скважин и новое строительство, связанное с нарушением почвенного покрова, производится при обязательном согласовании с центром государственного санитарно-эпидемиологического надзора.</p> <p>На территории зоны санитарной охраны поверхностных источников водоснабжения:</p> <p>1. В первом поясе не допускается:</p> <ul style="list-style-type: none"> - посадка высокоствольных деревьев; - все виды строительства, не имеющие непосредственного отношения к эксплуатации, реконструкции и расширению водопроводных сооружений, в том числе прокладка трубопроводов различного назначения; - размещение жилых и хозяйственно-бытовых зданий; - проживание людей; - применение ядохимикатов и удобрений; - спуск любых сточных вод, в том числе сточных вод водного транспорта; - купание, стирка белья, водопой скота и другие виды водопользования, оказывающие влияние на качество воды. <p>2. Во втором поясе не допускается:</p> <ul style="list-style-type: none"> - рубка леса главного пользования и реконструкции, а также закрепление за лесозаготовительными предприятиями древесины на корню и лесосечного фонда долгосрочного пользования (допускается только рубки ухода и санитарные рубки леса); - расположение стойбищ и выпас скота, а также всякое другое использование водоема и земельных участков, лесных угодий в пределах прибрежной полосы шириной не менее 500 м, которое может привести к ухудшению качества или уменьшению 	
--	--	--	--

		<p>количества воды источника водоснабжения;</p> <ul style="list-style-type: none"> - отведение сточных вод в зоне водосбора источника водоснабжения, включая его притоки, не отвечающих гигиеническим требованиям к охране поверхностных вод; - размещение кладбищ, скотомогильников, полей ассенизации, полей фильтрации, навозохранилищ, силосных траншей, животноводческих и птицеводческих предприятий и других объектов, обуславливающих опасность микробного загрязнения подземных вод; - применение удобрений и ядохимикатов; - рубка леса главного пользования и реконструкции; - сброс промышленных, сельскохозяйственных, городских и ливневых сточных вод, содержание в которых химических веществ и микроорганизмов превышает установленные санитарными правилами гигиенические нормативы качества воды (с учетом Определения Верховного Суда РФ от 25.09.2014 № АПЛ14-393); - размещение складов горюче-смазочных материалов, ядохимикатов и минеральных удобрений, накопителей промстоков, шламоохранилищ и других объектов, обуславливающих опасность химического загрязнения подземных вод. <p>Регулирование отведения территории для нового строительства жилых, промышленных и сельскохозяйственных объектов, а также согласование изменений технологий действующих предприятий, связанных с повышением степени опасности загрязнения сточными водами источника водоснабжения производится при согласовании с центром государственного санитарно-эпидемиологического надзора.</p> <p>Все работы, в том числе добыча песка, гравия, донноуглубительные, в пределах акватории зоны санитарной охраны допускаются по согласованию с центром государственного санитарно - эпидемиологического надзора лишь при обосновании гидрологическими расчетами отсутствия ухудшения качества воды в створе водозабора.</p> <p>Использование химических методов борьбы с эвтрофикацией</p>	
--	--	--	--

		<p>водоемов допускается при условии применения препаратов, имеющих положительное санитарно - эпидемиологическое заключение государственной санитарно - эпидемиологической службы Российской Федерации.</p> <p>Использование источников водоснабжения в пределах второго пояса зоны санитарной охраны для купания, туризма, водного спорта и рыбной ловли допускается в установленных местах при условии соблюдения гигиенических требований к охране поверхностных вод, а также гигиенических требований к зонам рекреации водных объектов.</p> <p>3. В третьем поясе не допускается отведение сточных вод в зоне водосбора источника водоснабжения, включая его притоки, не отвечающих гигиеническим требованиям к охране поверхностных вод.</p> <p>Регулирование отведения территории для нового строительства жилых, промышленных и сельскохозяйственных объектов, а также согласование изменений технологий действующих предприятий, связанных с повышением степени опасности загрязнения сточными водами источника водоснабжения производится при согласовании с центром государственного санитарно-эпидемиологического надзора.</p> <p>Все работы, в том числе добыча песка, гравия, донноуглубительные, в пределах акватории зоны санитарной охраны допускаются по согласованию с центром государственного санитарно - эпидемиологического надзора лишь при обосновании гидрологическими расчетами отсутствия ухудшения качества воды в створе водозабора.</p> <p>Использование химических методов борьбы с эвтрофикацией водоемов допускается при условии применения препаратов, имеющих положительное санитарно - эпидемиологическое заключение государственной санитарно - эпидемиологической службы Российской Федерации.</p>	
--	--	--	--

7	Санитарно-защитная зона	<p>В границах санитарно-защитной зоны не допускается использования земельных участков в целях:</p> <ul style="list-style-type: none"> - размещения жилой застройки, объектов образовательного и медицинского назначения, спортивных сооружений открытого типа, организаций отдыха детей и их оздоровления, зон рекреационного назначения и для ведения садоводства; - размещения объектов для производства и хранения лекарственных средств, объекты пищевых отраслей промышленности, оптовых складов продовольственного сырья и пищевой продукции, комплексов водопроводных сооружений для подготовки и хранения питьевой воды, использования земельных участков в целях производства, хранения и переработки сельскохозяйственной продукции, предназначенной для дальнейшего использования в качестве пищевой продукции, если химическое, физическое и (или) биологическое воздействие объекта, в отношении которого установлена санаторно-защитная зона, приведет к нарушению качества и безопасности таких средств, сырья, воды и продукции в соответствии с установленными требованиями. 	<p>Постановление Правительства Российской Федерации от 03.03.2018 № 222 «Об утверждении Правил установления санитарно-защитных зон и использования земельных участков, расположенных в границах санитарно-защитных зон»</p>
---	-------------------------	---	---

Приложение
к правилам землепользования и застройки
Хреновского сельского поселения
Бобровского муниципального района
Воронежской области

СВЕДЕНИЯ О ГРАНИЦАХ ТЕРРИТОРИАЛЬНЫХ ЗОН
ГРАФИЧЕСКОЕ ОПИСАНИЕ МЕСТОПОЛОЖЕНИЯ ГРАНИЦ
ТЕРРИТОРИАЛЬНЫХ ЗОН, ПЕРЕЧЕНЬ КООРДИНАТ ХАРАКТЕРНЫХ
ТОЧЕК ГРАНИЦ ТЕРРИТОРИАЛЬНЫХ ЗОН СЕЛА ХРЕНОВОЕ

ОПИСАНИЕ МЕСТОПОЛОЖЕНИЯ ГРАНИЦ

Зона застройки индивидуальными жилыми домами – Ж1

(наименование объекта, местоположение границ которого описано
(далее - объект)

Раздел 1

Сведения об объекте		
№ п/п	Характеристики объекта	Описание характеристик
1	2	3
1	Местоположение объекта	Воронежская область, Бобровский муниципальный район, Хреновское сельское поселение, село Хреновое
2	Площадь объекта \pm величина погрешности определения площади ($P \pm \text{Дельта } P$)	8417493 \pm 10154 м ²
3	Иные характеристики объекта	-

Раздел 2

Сведения о местоположении границ объекта					
1. Система координат: МСК - 36, зона 2					
2. Сведения о характерных точках границ объекта					
Обозначение характерных точек границ	Координаты, м		Метод определения координат характерной точки	Средняя квадратическая погрешность положения характерной точки (Mt), м	Описание обозначения точки на местности (при наличии)
	X	Y			
1	2	3	4	5	6
1	455725.11	2165462.59	Картометрический	1.00	-
2	455697.67	2165523.00	Картометрический	1.00	-
3	455655.00	2165539.67	Картометрический	1.00	-
4	455652.33	2165544.67	Картометрический	1.00	-
5	455637.33	2165584.33	Картометрический	1.00	-
6	455594.67	2165601.00	Картометрический	1.00	-
7	455579.00	2165627.00	Картометрический	1.00	-
8	455552.00	2165671.33	Картометрический	1.00	-
9	455511.67	2165708.33	Картометрический	1.00	-
10	455440.15	2165750.12	Картометрический	1.00	-
11	455404.05	2165778.36	Картометрический	1.00	-
12	455341.00	2165739.33	Картометрический	1.00	-
13	455297.00	2165769.00	Картометрический	1.00	-
14	455247.67	2165797.33	Картометрический	1.00	-
15	455191.67	2165881.33	Картометрический	1.00	-
16	455164.33	2165900.00	Картометрический	1.00	-
17	455143.33	2165929.33	Картометрический	1.00	-
18	455082.22	2165991.88	Картометрический	1.00	-
19	455094.50	2166005.71	Картометрический	1.00	-
20	455065.07	2166035.92	Картометрический	1.00	-
21	455028.33	2166065.67	Картометрический	1.00	-
22	455007.00	2166112.67	Картометрический	1.00	-
23	454966.50	2166177.44	Картометрический	1.00	-
24	454936.73	2166198.22	Картометрический	1.00	-
25	454907.98	2166204.61	Картометрический	1.00	-
26	454822.73	2166210.25	Картометрический	1.00	-
27	454715.65	2166207.98	Картометрический	1.00	-
28	454668.49	2166202.27	Картометрический	1.00	-
29	454618.32	2166236.32	Картометрический	1.00	-
30	454589.55	2166244.41	Картометрический	1.00	-
31	454555.73	2166248.29	Картометрический	1.00	-
32	454554.55	2166236.62	Картометрический	1.00	-
33	454544.76	2166171.99	Картометрический	1.00	-
34	454538.13	2166147.51	Картометрический	1.00	-
35	454519.05	2166125.98	Картометрический	1.00	-

1	2	3	4	5	6
36	454512.09	2166121.82	Картометрический	1.00	-
37	454497.59	2166113.16	Картометрический	1.00	-
38	454410.12	2166066.22	Картометрический	1.00	-
39	454347.23	2166032.46	Картометрический	1.00	-
40	454264.95	2165986.54	Картометрический	1.00	-
41	454212.83	2165956.15	Картометрический	1.00	-
42	454148.04	2165914.89	Картометрический	1.00	-
43	454072.91	2165867.04	Картометрический	1.00	-
44	454064.97	2165857.79	Картометрический	1.00	-
45	454069.75	2165851.18	Картометрический	1.00	-
46	454057.82	2165842.53	Картометрический	1.00	-
47	454052.09	2165850.89	Картометрический	1.00	-
48	454040.14	2165842.66	Картометрический	1.00	-
49	454042.94	2165838.61	Картометрический	1.00	-
50	454029.28	2165834.80	Картометрический	1.00	-
51	453973.71	2165793.74	Картометрический	1.00	-
52	453969.30	2165788.89	Картометрический	1.00	-
53	453973.00	2165781.67	Картометрический	1.00	-
54	454018.33	2165722.17	Картометрический	1.00	-
55	454049.33	2165683.00	Картометрический	1.00	-
56	454017.00	2165660.00	Картометрический	1.00	-
57	453943.33	2165719.67	Картометрический	1.00	-
58	453927.01	2165742.22	Картометрический	1.00	-
59	453913.43	2165726.25	Картометрический	1.00	-
60	453873.93	2165669.16	Картометрический	1.00	-
61	453807.03	2165570.01	Картометрический	1.00	-
62	453750.35	2165486.02	Картометрический	1.00	-
63	453704.96	2165418.74	Картометрический	1.00	-
64	453702.49	2165415.21	Картометрический	1.00	-
65	453659.61	2165353.88	Картометрический	1.00	-
66	453584.11	2165250.67	Картометрический	1.00	-
67	453526.37	2165171.76	Картометрический	1.00	-
68	453459.51	2165080.34	Картометрический	1.00	-
69	453399.55	2164998.44	Картометрический	1.00	-
70	453338.96	2164915.64	Картометрический	1.00	-
71	453298.57	2164858.70	Картометрический	1.00	-
72	453257.44	2164804.82	Картометрический	1.00	-
73	453269.36	2164796.22	Картометрический	1.00	-
74	453206.09	2164702.34	Картометрический	1.00	-
75	453188.01	2164680.63	Картометрический	1.00	-
76	453302.38	2164596.29	Картометрический	1.00	-
77	453339.33	2164660.67	Картометрический	1.00	-
78	453466.00	2164581.00	Картометрический	1.00	-
79	453469.67	2164587.33	Картометрический	1.00	-
80	453519.67	2164684.67	Картометрический	1.00	-
81	453515.67	2164767.00	Картометрический	1.00	-
82	453511.33	2164777.33	Картометрический	1.00	-
83	453401.17	2164809.33	Картометрический	1.00	-

1	2	3	4	5	6
84	453368.17	2164829.00	Картометрический	1.00	-
85	453385.67	2164855.17	Картометрический	1.00	-
86	453410.67	2164837.50	Картометрический	1.00	-
87	453445.67	2164833.67	Картометрический	1.00	-
88	453486.17	2164819.33	Картометрический	1.00	-
89	453494.33	2164828.83	Картометрический	1.00	-
90	453561.56	2164787.31	Картометрический	1.00	-
91	453565.85	2164793.94	Картометрический	1.00	-
92	453597.33	2164833.33	Картометрический	1.00	-
93	453665.33	2164921.02	Картометрический	1.00	-
94	453777.40	2164987.63	Картометрический	1.00	-
95	453781.81	2164993.45	Картометрический	1.00	-
96	453905.48	2164932.76	Картометрический	1.00	-
97	453946.86	2164902.88	Картометрический	1.00	-
98	453967.96	2164925.52	Картометрический	1.00	-
99	453982.50	2164935.86	Картометрический	1.00	-
100	453992.46	2164946.55	Картометрический	1.00	-
101	454000.00	2164958.37	Картометрический	1.00	-
102	454011.21	2164989.05	Картометрический	1.00	-
103	454021.79	2164999.59	Картометрический	1.00	-
104	454225.99	2165390.47	Картометрический	1.00	-
105	454239.50	2165393.80	Картометрический	1.00	-
106	454260.83	2165410.68	Картометрический	1.00	-
107	454272.32	2165426.89	Картометрический	1.00	-
108	454286.64	2165450.52	Картометрический	1.00	-
109	454300.46	2165464.88	Картометрический	1.00	-
110	454344.85	2165484.29	Картометрический	1.00	-
111	454433.56	2165513.13	Картометрический	1.00	-
112	454481.12	2165512.66	Картометрический	1.00	-
113	454500.72	2165512.63	Картометрический	1.00	-
114	454864.27	2165492.67	Картометрический	1.00	-
115	455074.35	2165486.15	Картометрический	1.00	-
116	455550.11	2165477.24	Картометрический	1.00	-
117	455593.34	2165474.14	Картометрический	1.00	-
118	455632.13	2165464.42	Картометрический	1.00	-
119	455684.20	2165460.43	Картометрический	1.00	-
1	455725.11	2165462.59	Картометрический	1.00	-
120	453136.15	2164685.77	Картометрический	1.00	-
121	453153.01	2164696.90	Картометрический	1.00	-
122	453158.20	2164702.30	Картометрический	1.00	-
123	453176.29	2164725.74	Картометрический	1.00	-
124	453232.03	2164802.24	Картометрический	1.00	-
125	453308.74	2164907.51	Картометрический	1.00	-
126	453382.99	2165008.24	Картометрический	1.00	-
127	453444.26	2165091.37	Картометрический	1.00	-
128	453511.40	2165182.45	Картометрический	1.00	-
129	453566.98	2165257.85	Картометрический	1.00	-

1	2	3	4	5	6
130	453644.46	2165364.22	Картометрический	1.00	-
131	453687.95	2165426.14	Картометрический	1.00	-
132	453689.75	2165428.70	Картометрический	1.00	-
133	453735.42	2165496.49	Картометрический	1.00	-
134	453793.38	2165582.53	Картометрический	1.00	-
135	453858.85	2165679.70	Картометрический	1.00	-
136	453898.71	2165737.11	Картометрический	1.00	-
137	453909.16	2165750.21	Картометрический	1.00	-
138	453916.50	2165759.41	Картометрический	1.00	-
139	453924.28	2165769.40	Картометрический	1.00	-
140	453927.14	2165770.11	Картометрический	1.00	-
141	453927.52	2165770.63	Картометрический	1.00	-
142	453929.76	2165773.71	Картометрический	1.00	-
143	453934.37	2165779.27	Картометрический	1.00	-
144	453936.01	2165781.24	Картометрический	1.00	-
145	453949.24	2165796.91	Картометрический	1.00	-
146	453950.99	2165799.13	Картометрический	1.00	-
147	453957.92	2165813.28	Картометрический	1.00	-
148	453969.46	2165847.83	Картометрический	1.00	-
149	453972.24	2165862.00	Картометрический	1.00	-
150	453984.81	2165914.86	Картометрический	1.00	-
151	453989.52	2165933.37	Картометрический	1.00	-
152	454019.32	2166030.06	Картометрический	1.00	-
153	454033.41	2166077.33	Картометрический	1.00	-
154	454037.71	2166094.72	Картометрический	1.00	-
155	454041.85	2166117.52	Картометрический	1.00	-
156	454043.41	2166141.39	Картометрический	1.00	-
157	454042.76	2166158.27	Картометрический	1.00	-
158	454040.21	2166168.20	Картометрический	1.00	-
159	454036.48	2166173.15	Картометрический	1.00	-
160	454027.86	2166178.53	Картометрический	1.00	-
161	454025.82	2166179.49	Картометрический	1.00	-
162	454016.87	2166181.72	Картометрический	1.00	-
163	453976.36	2166190.60	Картометрический	1.00	-
164	453936.46	2166199.77	Картометрический	1.00	-
165	453866.39	2166217.78	Картометрический	1.00	-
166	453768.71	2166242.82	Картометрический	1.00	-
167	453736.28	2166246.27	Картометрический	1.00	-
168	453728.33	2166248.91	Картометрический	1.00	-
169	453715.37	2166253.22	Картометрический	1.00	-
170	453704.79	2166257.68	Картометрический	1.00	-
171	453697.11	2166260.93	Картометрический	1.00	-
172	453674.28	2166274.46	Картометрический	1.00	-
173	453633.66	2166302.14	Картометрический	1.00	-
174	453595.75	2166328.52	Картометрический	1.00	-
175	453590.35	2166331.84	Картометрический	1.00	-
176	453529.82	2166369.07	Картометрический	1.00	-
177	453463.06	2166411.82	Картометрический	1.00	-

1	2	3	4	5	6
178	453425.51	2166434.47	Картометрический	1.00	-
179	453386.93	2166458.11	Картометрический	1.00	-
180	453314.87	2166502.26	Картометрический	1.00	-
181	453268.83	2166530.41	Картометрический	1.00	-
182	453250.14	2166540.31	Картометрический	1.00	-
183	453210.49	2166557.81	Картометрический	1.00	-
184	453174.31	2166568.84	Картометрический	1.00	-
185	453177.70	2166563.27	Картометрический	1.00	-
186	453172.73	2166319.73	Картометрический	1.00	-
187	453155.96	2166330.66	Картометрический	1.00	-
188	453133.66	2166021.48	Картометрический	1.00	-
189	453133.14	2165949.18	Картометрический	1.00	-
190	453140.76	2165907.78	Картометрический	1.00	-
191	453128.11	2165825.52	Картометрический	1.00	-
192	453129.00	2165671.12	Картометрический	1.00	-
193	453130.16	2165304.23	Картометрический	1.00	-
194	453129.12	2164979.14	Картометрический	1.00	-
195	453129.18	2164758.24	Картометрический	1.00	-
120	453136.15	2164685.77	Картометрический	1.00	-
196	453528.83	2166225.17	Картометрический	1.00	-
197	453451.50	2166287.33	Картометрический	1.00	-
198	453441.17	2166339.17	Картометрический	1.00	-
199	453405.08	2166276.21	Картометрический	1.00	-
200	453387.17	2166243.17	Картометрический	1.00	-
201	453340.67	2166249.00	Картометрический	1.00	-
202	453366.65	2166195.57	Картометрический	1.00	-
203	453206.28	2165880.65	Картометрический	1.00	-
204	453198.67	2165864.83	Картометрический	1.00	-
205	453245.83	2165840.33	Картометрический	1.00	-
206	453275.00	2165894.33	Картометрический	1.00	-
207	453295.33	2165924.17	Картометрический	1.00	-
208	453342.33	2165983.50	Картометрический	1.00	-
209	453456.13	2166120.04	Картометрический	1.00	-
210	453466.17	2166132.00	Картометрический	1.00	-
196	453528.83	2166225.17	Картометрический	1.00	-
211	454538.06	2166250.31	Картометрический	1.00	-
212	454496.26	2166254.42	Картометрический	1.00	-
213	454438.34	2166260.21	Картометрический	1.00	-
214	454422.12	2166281.13	Картометрический	1.00	-
215	454396.52	2166306.20	Картометрический	1.00	-
216	454361.87	2166312.51	Картометрический	1.00	-
217	454339.52	2166320.73	Картометрический	1.00	-
218	454303.78	2166321.83	Картометрический	1.00	-
219	454303.78	2166332.93	Картометрический	1.00	-
220	454308.38	2166342.29	Картометрический	1.00	-
221	454280.51	2166345.30	Картометрический	1.00	-

1	2	3	4	5	6
222	454266.61	2166378.99	Картометрический	1.00	-
223	454275.50	2166494.30	Картометрический	1.00	-
224	454274.90	2166518.23	Картометрический	1.00	-
225	454288.20	2166539.51	Картометрический	1.00	-
226	454299.50	2166555.08	Картометрический	1.00	-
227	454328.93	2166571.34	Картометрический	1.00	-
228	454359.37	2166589.40	Картометрический	1.00	-
229	454395.01	2166661.61	Картометрический	1.00	-
230	454433.77	2166726.79	Картометрический	1.00	-
231	454442.15	2166817.53	Картометрический	1.00	-
232	454446.81	2166879.84	Картометрический	1.00	-
233	454445.20	2166921.48	Картометрический	1.00	-
234	454457.14	2166964.65	Картометрический	1.00	-
235	454464.93	2166991.74	Картометрический	1.00	-
236	454466.70	2167009.18	Картометрический	1.00	-
237	454454.17	2167018.15	Картометрический	1.00	-
238	454456.88	2167046.76	Картометрический	1.00	-
239	454437.67	2167050.32	Картометрический	1.00	-
240	454422.09	2167099.41	Картометрический	1.00	-
241	454419.65	2167126.33	Картометрический	1.00	-
242	454405.42	2167139.70	Картометрический	1.00	-
243	454371.64	2167145.97	Картометрический	1.00	-
244	454317.72	2167151.72	Картометрический	1.00	-
245	454316.03	2167171.87	Картометрический	1.00	-
246	454300.78	2167175.24	Картометрический	1.00	-
247	454258.66	2167172.87	Картометрический	1.00	-
248	454253.31	2167227.48	Картометрический	1.00	-
249	454243.20	2167315.85	Картометрический	1.00	-
250	454230.25	2167435.57	Картометрический	1.00	-
251	454178.14	2167418.04	Картометрический	1.00	-
252	454106.31	2167377.73	Картометрический	1.00	-
253	454032.43	2167330.67	Картометрический	1.00	-
254	453963.86	2167280.55	Картометрический	1.00	-
255	453916.49	2167262.83	Картометрический	1.00	-
256	453916.55	2167262.20	Картометрический	1.00	-
257	453800.72	2167260.65	Картометрический	1.00	-
258	453638.66	2167352.35	Картометрический	1.00	-
259	453482.00	2167441.00	Картометрический	1.00	-
260	453533.88	2167554.01	Картометрический	1.00	-
261	453507.19	2167567.71	Картометрический	1.00	-
262	453268.00	2167690.50	Картометрический	1.00	-
263	453268.00	2167716.14	Картометрический	1.00	-
264	453205.69	2167716.14	Картометрический	1.00	-
265	453204.98	2167729.65	Картометрический	1.00	-
266	453243.78	2167730.00	Картометрический	1.00	-
267	453242.20	2167784.10	Картометрический	1.00	-
268	453203.80	2167784.10	Картометрический	1.00	-
269	453196.62	2167867.53	Картометрический	1.00	-

1	2	3	4	5	6
270	453154.22	2167867.31	Картометрический	1.00	-
271	453155.76	2167825.84	Картометрический	1.00	-
272	453161.89	2167661.46	Картометрический	1.00	-
273	453145.60	2167625.79	Картометрический	1.00	-
274	453156.34	2167379.83	Картометрический	1.00	-
275	453144.55	2167329.17	Картометрический	1.00	-
276	453268.66	2167318.90	Картометрический	1.00	-
277	453254.08	2167258.62	Картометрический	1.00	-
278	453210.00	2167095.11	Картометрический	1.00	-
279	453186.67	2166990.41	Картометрический	1.00	-
280	453185.25	2166986.23	Картометрический	1.00	-
281	453155.78	2166878.08	Картометрический	1.00	-
282	453125.67	2166876.20	Картометрический	1.00	-
283	453133.47	2166635.93	Картометрический	1.00	-
284	453146.51	2166614.52	Картометрический	1.00	-
285	453147.15	2166613.47	Картометрический	1.00	-
286	453155.77	2166613.97	Картометрический	1.00	-
287	453158.90	2166597.64	Картометрический	1.00	-
288	453164.67	2166591.31	Картометрический	1.00	-
289	453175.97	2166585.60	Картометрический	1.00	-
290	453176.21	2166585.48	Картометрический	1.00	-
291	453216.30	2166571.04	Картометрический	1.00	-
292	453255.47	2166553.51	Картометрический	1.00	-
293	453275.56	2166542.47	Картометрический	1.00	-
294	453294.54	2166531.31	Картометрический	1.00	-
295	453309.57	2166551.35	Картометрический	1.00	-
296	453307.23	2166577.73	Картометрический	1.00	-
297	453315.45	2166594.88	Картометрический	1.00	-
298	453349.00	2166657.93	Картометрический	1.00	-
299	453364.56	2166672.09	Картометрический	1.00	-
300	453380.97	2166663.14	Картометрический	1.00	-
301	453406.06	2166649.46	Картометрический	1.00	-
302	453430.52	2166635.34	Картометрический	1.00	-
303	453415.48	2166601.02	Картометрический	1.00	-
304	453442.00	2166582.09	Картометрический	1.00	-
305	453510.25	2166546.24	Картометрический	1.00	-
306	453515.33	2166543.83	Картометрический	1.00	-
307	453457.46	2166433.01	Картометрический	1.00	-
308	453471.82	2166423.99	Картометрический	1.00	-
309	453479.24	2166419.33	Картометрический	1.00	-
310	453537.81	2166383.33	Картометрический	1.00	-
311	453605.49	2166341.23	Картометрический	1.00	-
312	453644.12	2166314.71	Картометрический	1.00	-
313	453675.09	2166293.52	Картометрический	1.00	-
314	453684.96	2166287.78	Картометрический	1.00	-
315	453704.37	2166275.61	Картометрический	1.00	-
316	453739.10	2166260.80	Картометрический	1.00	-
317	453770.20	2166257.92	Картометрический	1.00	-

1	2	3	4	5	6
318	453875.24	2166231.09	Картометрический	1.00	-
319	453938.17	2166215.01	Картометрический	1.00	-
320	454023.45	2166194.63	Картометрический	1.00	-
321	454046.66	2166190.22	Картометрический	1.00	-
322	454059.80	2166187.73	Картометрический	1.00	-
323	454071.06	2166183.40	Картометрический	1.00	-
324	454081.00	2166181.67	Картометрический	1.00	-
325	454113.17	2166297.84	Картометрический	1.00	-
326	454160.67	2166283.00	Картометрический	1.00	-
327	454180.33	2166272.50	Картометрический	1.00	-
328	454179.19	2166267.48	Картометрический	1.00	-
329	454169.01	2166231.89	Картометрический	1.00	-
330	454205.06	2166220.27	Картометрический	1.00	-
331	454222.88	2166211.89	Картометрический	1.00	-
332	454227.33	2166209.94	Картометрический	1.00	-
333	454227.69	2166209.78	Картометрический	1.00	-
334	454242.47	2166203.27	Картометрический	1.00	-
335	454252.17	2166223.00	Картометрический	1.00	-
336	454258.50	2166213.83	Картометрический	1.00	-
337	454284.83	2166200.83	Картометрический	1.00	-
338	454305.83	2166190.50	Картометрический	1.00	-
339	454303.76	2166186.74	Картометрический	1.00	-
340	454245.35	2166075.56	Картометрический	1.00	-
341	454233.86	2166071.86	Картометрический	1.00	-
342	454191.50	2166089.80	Картометрический	1.00	-
343	454160.75	2166103.53	Картометрический	1.00	-
344	454128.37	2166116.90	Картометрический	1.00	-
345	454127.25	2166112.66	Картометрический	1.00	-
346	454079.15	2166126.58	Картометрический	1.00	-
347	454058.23	2166131.70	Картометрический	1.00	-
348	454057.58	2166115.58	Картометрический	1.00	-
349	454052.58	2166089.20	Картометрический	1.00	-
350	454048.66	2166071.28	Картометрический	1.00	-
351	454045.53	2166059.85	Картометрический	1.00	-
352	454105.50	2166037.33	Картометрический	1.00	-
353	454108.57	2166051.30	Картометрический	1.00	-
354	454113.43	2166066.60	Картометрический	1.00	-
355	454111.71	2166067.15	Картометрический	1.00	-
356	454115.00	2166076.11	Картометрический	1.00	-
357	454119.73	2166084.35	Картометрический	1.00	-
358	454130.03	2166078.79	Картометрический	1.00	-
359	454145.96	2166070.20	Картометрический	1.00	-
360	454148.83	2166069.67	Картометрический	1.00	-
361	454120.50	2166001.00	Картометрический	1.00	-
362	454106.67	2165971.50	Картометрический	1.00	-
363	454092.97	2165977.26	Картометрический	1.00	-
364	454077.34	2165946.65	Картометрический	1.00	-
365	454058.97	2165914.89	Картометрический	1.00	-

1	2	3	4	5	6
366	454059.56	2165914.00	Картометрический	1.00	-
367	454074.88	2165903.49	Картометрический	1.00	-
368	454075.19	2165886.82	Картометрический	1.00	-
369	454141.00	2165928.94	Картометрический	1.00	-
370	454203.80	2165969.14	Картометрический	1.00	-
371	454256.86	2165999.67	Картометрический	1.00	-
372	454338.84	2166045.19	Картометрический	1.00	-
373	454333.53	2166051.13	Картометрический	1.00	-
374	454377.50	2166093.00	Картометрический	1.00	-
375	454411.33	2166145.33	Картометрический	1.00	-
376	454474.17	2166135.33	Картометрический	1.00	-
377	454483.67	2166133.50	Картометрический	1.00	-
378	454482.47	2166122.46	Картометрический	1.00	-
379	454506.76	2166137.19	Картометрический	1.00	-
380	454515.90	2166142.74	Картометрический	1.00	-
381	454524.72	2166154.15	Картометрический	1.00	-
382	454529.85	2166174.73	Картометрический	1.00	-
383	454536.59	2166238.78	Картометрический	1.00	-
211	454538.06	2166250.31	Картометрический	1.00	-
384	453046.38	2164399.24	Картометрический	1.00	-
385	453046.49	2164500.54	Картометрический	1.00	-
386	452984.23	2164498.20	Картометрический	1.00	-
387	452984.27	2164536.65	Картометрический	1.00	-
388	452960.25	2164523.03	Картометрический	1.00	-
389	452931.90	2164506.20	Картометрический	1.00	-
390	452902.66	2164491.46	Картометрический	1.00	-
391	452864.43	2164470.75	Картометрический	1.00	-
392	452772.44	2164416.21	Картометрический	1.00	-
393	452318.10	2164155.00	Картометрический	1.00	-
394	452330.67	2164089.67	Картометрический	1.00	-
395	452369.50	2164029.17	Картометрический	1.00	-
396	452408.83	2164013.83	Картометрический	1.00	-
397	452444.55	2163959.60	Картометрический	1.00	-
398	452566.62	2164018.08	Картометрический	1.00	-
399	452664.85	2164076.75	Картометрический	1.00	-
400	452740.73	2164200.63	Картометрический	1.00	-
401	452832.86	2164256.99	Картометрический	1.00	-
402	452981.96	2164338.37	Картометрический	1.00	-
384	453046.38	2164399.24	Картометрический	1.00	-
403	452774.13	2164443.40	Картометрический	1.00	-
404	452764.53	2164459.50	Картометрический	1.00	-
405	452747.23	2164490.45	Картометрический	1.00	-
406	452720.08	2164517.73	Картометрический	1.00	-
407	452689.67	2164520.67	Картометрический	1.00	-
408	452658.00	2164496.33	Картометрический	1.00	-
409	452474.12	2164385.36	Картометрический	1.00	-

1	2	3	4	5	6
410	452453.93	2164373.31	Картометрический	1.00	-
411	452456.47	2164367.47	Картометрический	1.00	-
412	452439.80	2164356.27	Картометрический	1.00	-
413	452441.07	2164352.80	Картометрический	1.00	-
414	452386.17	2164319.33	Картометрический	1.00	-
415	452394.03	2164309.09	Картометрический	1.00	-
416	452380.83	2164300.01	Картометрический	1.00	-
417	452365.86	2164289.72	Картометрический	1.00	-
418	452353.83	2164281.50	Картометрический	1.00	-
419	452387.13	2164220.73	Картометрический	1.00	-
420	452761.33	2164435.24	Картометрический	1.00	-
403	452774.13	2164443.40	Картометрический	1.00	-
421	452292.83	2164385.17	Картометрический	1.00	-
422	452330.22	2164407.36	Картометрический	1.00	-
423	452351.99	2164420.51	Картометрический	1.00	-
424	452334.00	2164450.00	Картометрический	1.00	-
425	452309.17	2164482.00	Картометрический	1.00	-
426	452325.00	2164494.17	Картометрический	1.00	-
427	452346.50	2164505.67	Картометрический	1.00	-
428	452370.83	2164514.33	Картометрический	1.00	-
429	452375.83	2164518.00	Картометрический	1.00	-
430	452384.45	2164525.83	Картометрический	1.00	-
431	452395.81	2164551.69	Картометрический	1.00	-
432	452395.78	2164554.76	Картометрический	1.00	-
433	452403.35	2164560.62	Картометрический	1.00	-
434	452428.53	2164574.29	Картометрический	1.00	-
435	452455.20	2164588.89	Картометрический	1.00	-
436	452473.22	2164584.49	Картометрический	1.00	-
437	452484.97	2164594.21	Картометрический	1.00	-
438	452488.86	2164597.35	Картометрический	1.00	-
439	452492.74	2164600.50	Картометрический	1.00	-
440	452500.98	2164607.17	Картометрический	1.00	-
441	452517.75	2164604.28	Картометрический	1.00	-
442	452539.20	2164642.21	Картометрический	1.00	-
443	452541.01	2164646.57	Картометрический	1.00	-
444	452545.78	2164651.29	Картометрический	1.00	-
445	452544.67	2164652.48	Картометрический	1.00	-
446	452576.36	2164670.76	Картометрический	1.00	-
447	452654.26	2164609.77	Картометрический	1.00	-
448	452663.50	2164596.83	Картометрический	1.00	-
449	452896.42	2164736.32	Картометрический	1.00	-
450	452875.29	2164749.94	Картометрический	1.00	-
451	452840.22	2164770.65	Картометрический	1.00	-
452	452805.29	2164792.35	Картометрический	1.00	-
453	452744.17	2164834.43	Картометрический	1.00	-
454	452681.41	2164880.75	Картометрический	1.00	-
455	452684.68	2164885.08	Картометрический	1.00	-

1	2	3	4	5	6
456	452671.50	2164895.01	Картометрический	1.00	-
457	452668.13	2164890.55	Картометрический	1.00	-
458	452650.52	2164903.64	Картометрический	1.00	-
459	452614.83	2164930.17	Картометрический	1.00	-
460	452507.98	2165010.02	Картометрический	1.00	-
461	452449.30	2165055.10	Картометрический	1.00	-
462	452430.12	2165069.28	Картометрический	1.00	-
463	452344.16	2165133.70	Картометрический	1.00	-
464	452320.30	2165152.64	Картометрический	1.00	-
465	452304.62	2165165.08	Картометрический	1.00	-
466	452287.05	2165185.21	Картометрический	1.00	-
467	452222.40	2165260.27	Картометрический	1.00	-
468	452164.33	2165327.69	Картометрический	1.00	-
469	452109.97	2165390.55	Картометрический	1.00	-
470	452041.77	2165469.17	Картометрический	1.00	-
471	451960.23	2165563.16	Картометрический	1.00	-
472	451962.75	2165565.50	Картометрический	1.00	-
473	451962.07	2165566.23	Картометрический	1.00	-
474	451928.19	2165602.46	Картометрический	1.00	-
475	451926.06	2165600.47	Картометрический	1.00	-
476	451912.12	2165601.76	Картометрический	1.00	-
477	451899.56	2165598.32	Картометрический	1.00	-
478	451866.30	2165582.01	Картометрический	1.00	-
479	451775.22	2165529.22	Картометрический	1.00	-
480	451773.95	2165528.48	Картометрический	1.00	-
481	451707.32	2165492.57	Картометрический	1.00	-
482	451812.96	2165275.89	Картометрический	1.00	-
483	452027.04	2164857.35	Картометрический	1.00	-
484	452026.97	2164850.69	Картометрический	1.00	-
485	452025.59	2164724.55	Картометрический	1.00	-
486	452055.33	2164634.33	Картометрический	1.00	-
487	452079.82	2164566.31	Картометрический	1.00	-
488	452098.77	2164551.36	Картометрический	1.00	-
489	452115.83	2164531.84	Картометрический	1.00	-
490	452130.81	2164514.78	Картометрический	1.00	-
491	452143.33	2164499.33	Картометрический	1.00	-
492	452178.33	2164520.33	Картометрический	1.00	-
421	452292.83	2164385.17	Картометрический	1.00	-
493	453079.47	2164756.58	Картометрический	1.00	-
494	453078.47	2164996.57	Картометрический	1.00	-
495	453078.18	2165067.17	Картометрический	1.00	-
496	453077.75	2165229.57	Картометрический	1.00	-
497	453078.57	2165492.82	Картометрический	1.00	-
498	453086.59	2165905.06	Картометрический	1.00	-
499	453066.56	2165905.45	Картометрический	1.00	-
500	453064.67	2166428.79	Картометрический	1.00	-
501	453072.37	2166543.23	Картометрический	1.00	-

1	2	3	4	5	6
502	453075.81	2166583.12	Картометрический	1.00	-
503	453056.12	2166584.41	Картометрический	1.00	-
504	452988.83	2166523.33	Картометрический	1.00	-
505	452980.67	2166521.00	Картометрический	1.00	-
506	452966.00	2166521.83	Картометрический	1.00	-
507	452867.00	2166564.67	Картометрический	1.00	-
508	452752.33	2166608.00	Картометрический	1.00	-
509	452731.00	2166612.67	Картометрический	1.00	-
510	452668.67	2166634.33	Картометрический	1.00	-
511	452641.33	2166648.33	Картометрический	1.00	-
512	452619.33	2166695.00	Картометрический	1.00	-
513	452496.67	2166739.67	Картометрический	1.00	-
514	452516.96	2166771.50	Картометрический	1.00	-
515	452541.86	2166775.85	Картометрический	1.00	-
516	452595.63	2166766.40	Картометрический	1.00	-
517	452671.41	2166735.31	Картометрический	1.00	-
518	452697.67	2166733.67	Картометрический	1.00	-
519	452771.02	2166721.80	Картометрический	1.00	-
520	452629.25	2166800.90	Картометрический	1.00	-
521	452530.05	2166856.25	Картометрический	1.00	-
522	452501.22	2166871.94	Картометрический	1.00	-
523	452490.46	2166876.43	Картометрический	1.00	-
524	452473.80	2166880.29	Картометрический	1.00	-
525	452460.78	2166880.27	Картометрический	1.00	-
526	452440.37	2166875.87	Картометрический	1.00	-
527	452438.17	2166875.85	Картометрический	1.00	-
528	452426.59	2166867.20	Картометрический	1.00	-
529	452420.64	2166861.18	Картометрический	1.00	-
530	452416.91	2166855.83	Картометрический	1.00	-
531	452409.95	2166840.35	Картометрический	1.00	-
532	452403.13	2166824.42	Картометрический	1.00	-
533	452397.80	2166808.65	Картометрический	1.00	-
534	452395.42	2166792.65	Картометрический	1.00	-
535	452393.51	2166759.36	Картометрический	1.00	-
536	452392.14	2166737.31	Картометрический	1.00	-
537	452389.94	2166721.90	Картометрический	1.00	-
538	452385.80	2166701.21	Картометрический	1.00	-
539	452381.77	2166686.69	Картометрический	1.00	-
540	452376.33	2166671.32	Картометрический	1.00	-
541	452372.29	2166661.81	Картометрический	1.00	-
542	452316.65	2166548.01	Картометрический	1.00	-
543	452289.01	2166492.14	Картометрический	1.00	-
544	452526.62	2166390.56	Картометрический	1.00	-
545	452466.75	2166250.03	Картометрический	1.00	-
546	452228.00	2166368.79	Картометрический	1.00	-
547	452207.03	2166326.31	Картометрический	1.00	-
548	452196.35	2166302.48	Картометрический	1.00	-
549	452190.61	2166279.03	Картометрический	1.00	-

1	2	3	4	5	6
550	452188.62	2166261.66	Картометрический	1.00	-
551	452190.97	2166247.53	Картометрический	1.00	-
552	452209.24	2166197.16	Картометрический	1.00	-
553	452254.48	2166100.70	Картометрический	1.00	-
554	452266.42	2166071.76	Картометрический	1.00	-
555	452267.97	2166060.97	Картометрический	1.00	-
556	452268.58	2166053.16	Картометрический	1.00	-
557	452264.83	2166034.97	Картометрический	1.00	-
558	452247.41	2166009.61	Картометрический	1.00	-
559	452216.34	2165967.71	Картометрический	1.00	-
560	452155.86	2165893.37	Картометрический	1.00	-
561	452112.96	2165843.40	Картометрический	1.00	-
562	452101.09	2165829.59	Картометрический	1.00	-
563	452092.85	2165819.78	Картометрический	1.00	-
564	452080.76	2165805.87	Картометрический	1.00	-
565	452074.46	2165799.38	Картометрический	1.00	-
566	452074.81	2165799.01	Картометрический	1.00	-
567	452052.69	2165773.91	Картометрический	1.00	-
568	452041.75	2165761.33	Картометрический	1.00	-
569	452063.93	2165734.00	Картометрический	1.00	-
570	452077.00	2165720.47	Картометрический	1.00	-
571	452062.00	2165703.66	Картометрический	1.00	-
572	452011.60	2165642.44	Картометрический	1.00	-
573	451993.26	2165622.90	Картометрический	1.00	-
574	451978.72	2165610.50	Картометрический	1.00	-
575	451976.53	2165608.73	Картометрический	1.00	-
576	451961.55	2165593.45	Картометрический	1.00	-
577	452059.69	2165482.01	Картометрический	1.00	-
578	452126.71	2165405.92	Картометрический	1.00	-
579	452179.66	2165342.10	Картометрический	1.00	-
580	452236.10	2165274.07	Картометрический	1.00	-
581	452301.29	2165198.99	Картометрический	1.00	-
582	452311.11	2165187.12	Картометрический	1.00	-
583	452311.80	2165186.50	Картометрический	1.00	-
584	452325.54	2165174.07	Картометрический	1.00	-
585	452326.27	2165173.41	Картометрический	1.00	-
586	452331.01	2165169.36	Картометрический	1.00	-
587	452339.16	2165162.39	Картометрический	1.00	-
588	452354.71	2165151.88	Картометрический	1.00	-
589	452455.03	2165077.05	Картометрический	1.00	-
590	452521.44	2165027.97	Картометрический	1.00	-
591	452638.30	2164937.60	Картометрический	1.00	-
592	452638.84	2164937.05	Картометрический	1.00	-
593	452666.12	2164916.74	Картометрический	1.00	-
594	452717.90	2164878.19	Картометрический	1.00	-
595	452755.76	2164851.40	Картометрический	1.00	-
596	452819.30	2164807.60	Картометрический	1.00	-
597	452853.59	2164787.49	Картометрический	1.00	-

1	2	3	4	5	6
598	452918.61	2164749.13	Картометрический	1.00	-
599	452973.73	2164720.66	Картометрический	1.00	-
600	452984.46	2164715.70	Картометрический	1.00	-
601	452984.49	2164749.26	Картометрический	1.00	-
493	453079.47	2164756.58	Картометрический	1.00	-
602	451695.92	2165513.72	Картометрический	1.00	-
603	451762.22	2165549.42	Картометрический	1.00	-
604	451835.83	2165588.52	Картометрический	1.00	-
605	451838.36	2165584.15	Картометрический	1.00	-
606	451882.08	2165609.37	Картометрический	1.00	-
607	451891.03	2165614.52	Картометрический	1.00	-
608	451901.30	2165626.23	Картометрический	1.00	-
609	451909.42	2165635.50	Картометрический	1.00	-
610	451938.47	2165670.95	Картометрический	1.00	-
611	451960.72	2165696.08	Картометрический	1.00	-
612	451998.59	2165737.30	Картометрический	1.00	-
613	452041.42	2165784.66	Картометрический	1.00	-
614	452064.89	2165811.66	Картометрический	1.00	-
615	452077.75	2165826.83	Картометрический	1.00	-
616	452082.04	2165831.18	Картометрический	1.00	-
617	452081.72	2165831.53	Картометрический	1.00	-
618	452094.04	2165846.12	Картометрический	1.00	-
619	452101.90	2165855.61	Картометрический	1.00	-
620	452142.71	2165904.85	Картометрический	1.00	-
621	452203.50	2165979.78	Картометрический	1.00	-
622	452236.69	2166023.69	Картометрический	1.00	-
623	452244.90	2166037.21	Картометрический	1.00	-
624	452248.18	2166044.15	Картометрический	1.00	-
625	452249.65	2166051.37	Картометрический	1.00	-
626	452248.78	2166062.52	Картометрический	1.00	-
627	452238.97	2166088.88	Картометрический	1.00	-
628	452191.90	2166188.83	Картометрический	1.00	-
629	452176.08	2166228.82	Картометрический	1.00	-
630	452172.69	2166240.05	Картометрический	1.00	-
631	452169.13	2166260.49	Картометрический	1.00	-
632	452170.93	2166275.52	Картометрический	1.00	-
633	452172.97	2166292.60	Картометрический	1.00	-
634	452178.93	2166310.87	Картометрический	1.00	-
635	452190.62	2166335.48	Картометрический	1.00	-
636	452202.36	2166359.29	Картометрический	1.00	-
637	452043.46	2166453.57	Картометрический	1.00	-
638	451959.44	2166357.60	Картометрический	1.00	-
639	451892.18	2166410.06	Картометрический	1.00	-
640	451781.92	2166531.39	Картометрический	1.00	-
641	451652.70	2166687.18	Картометрический	1.00	-
642	451617.06	2166705.34	Картометрический	1.00	-
643	451533.71	2166693.22	Картометрический	1.00	-

1	2	3	4	5	6
644	451337.54	2166456.03	Картометрический	1.00	-
645	451350.51	2166429.10	Картометрический	1.00	-
646	451228.81	2166375.44	Картометрический	1.00	-
602	451695.92	2165513.72	Картометрический	1.00	-
647	453078.60	2166614.37	Картометрический	1.00	-
648	453083.89	2166676.71	Картометрический	1.00	-
649	453080.97	2166794.56	Картометрический	1.00	-
650	453050.94	2167212.12	Картометрический	1.00	-
651	453036.47	2167441.09	Картометрический	1.00	-
652	453061.45	2167436.60	Картометрический	1.00	-
653	453059.71	2167459.48	Картометрический	1.00	-
654	453054.23	2167482.55	Картометрический	1.00	-
655	453031.48	2167535.96	Картометрический	1.00	-
656	453026.11	2167637.93	Картометрический	1.00	-
657	453016.94	2167694.63	Картометрический	1.00	-
658	453019.68	2167718.65	Картометрический	1.00	-
659	453012.10	2167734.21	Картометрический	1.00	-
660	452996.90	2167721.19	Картометрический	1.00	-
661	452986.53	2167712.30	Картометрический	1.00	-
662	452962.02	2167728.70	Картометрический	1.00	-
663	452953.00	2167752.50	Картометрический	1.00	-
664	452855.20	2167819.94	Картометрический	1.00	-
665	452857.99	2167830.60	Картометрический	1.00	-
666	452852.48	2167848.90	Картометрический	1.00	-
667	452881.03	2167928.82	Картометрический	1.00	-
668	452883.62	2167955.19	Картометрический	1.00	-
669	452828.22	2168012.39	Картометрический	1.00	-
670	452686.73	2168139.35	Картометрический	1.00	-
671	452661.39	2168171.31	Картометрический	1.00	-
672	452598.59	2168184.54	Картометрический	1.00	-
673	452535.24	2168191.16	Картометрический	1.00	-
674	452512.11	2168181.73	Картометрический	1.00	-
675	452468.56	2168099.62	Картометрический	1.00	-
676	452314.10	2168185.90	Картометрический	1.00	-
677	452268.69	2168114.77	Картометрический	1.00	-
678	452168.02	2168168.94	Картометрический	1.00	-
679	451902.86	2168191.02	Картометрический	1.00	-
680	451490.43	2168224.04	Картометрический	1.00	-
681	451457.69	2168226.19	Картометрический	1.00	-
682	451447.06	2168154.98	Картометрический	1.00	-
683	451561.37	2168085.59	Картометрический	1.00	-
684	451771.71	2167930.76	Картометрический	1.00	-
685	451937.52	2167803.41	Картометрический	1.00	-
686	451959.50	2167785.02	Картометрический	1.00	-
687	452167.69	2167610.83	Картометрический	1.00	-
688	452232.93	2167576.42	Картометрический	1.00	-
689	452173.77	2167499.67	Картометрический	1.00	-

1	2	3	4	5	6
690	452163.03	2167485.73	Картометрический	1.00	-
691	452089.97	2167390.95	Картометрический	1.00	-
692	451856.92	2167579.68	Картометрический	1.00	-
693	451842.81	2167591.11	Картометрический	1.00	-
694	451814.27	2167614.22	Картометрический	1.00	-
695	451682.13	2167724.32	Картометрический	1.00	-
696	451584.31	2167796.98	Картометрический	1.00	-
697	451423.66	2167888.20	Картометрический	1.00	-
698	451285.60	2167938.82	Картометрический	1.00	-
699	451060.42	2168016.24	Картометрический	1.00	-
700	451062.62	2167722.54	Картометрический	1.00	-
701	451249.90	2167538.54	Картометрический	1.00	-
702	451457.36	2167307.88	Картометрический	1.00	-
703	451471.31	2167290.90	Картометрический	1.00	-
704	451472.02	2167291.51	Картометрический	1.00	-
705	451798.27	2166928.68	Картометрический	1.00	-
706	451886.27	2166830.87	Картометрический	1.00	-
707	452001.66	2166702.83	Картометрический	1.00	-
708	452094.52	2166625.31	Картометрический	1.00	-
709	452197.37	2166558.93	Картометрический	1.00	-
710	452290.10	2166534.18	Картометрический	1.00	-
711	452358.61	2166670.02	Картометрический	1.00	-
712	452364.35	2166682.38	Картометрический	1.00	-
713	452368.05	2166705.76	Картометрический	1.00	-
714	452372.39	2166728.60	Картометрический	1.00	-
715	452375.37	2166756.59	Картометрический	1.00	-
716	452375.35	2166794.13	Картометрический	1.00	-
717	452378.44	2166814.25	Картометрический	1.00	-
718	452384.68	2166834.63	Картометрический	1.00	-
719	452392.39	2166851.18	Картометрический	1.00	-
720	452402.45	2166868.08	Картометрический	1.00	-
721	452415.05	2166881.25	Картометрический	1.00	-
722	452420.39	2166885.49	Картометрический	1.00	-
723	452425.34	2166889.42	Картометрический	1.00	-
724	452428.54	2166890.98	Картометрический	1.00	-
725	452455.82	2166898.44	Картометрический	1.00	-
726	452473.28	2166898.65	Картометрический	1.00	-
727	452491.35	2166895.33	Картометрический	1.00	-
728	452494.47	2166894.12	Картометрический	1.00	-
729	452507.62	2166888.99	Картометрический	1.00	-
730	452540.25	2166871.35	Картометрический	1.00	-
731	452636.65	2166817.88	Картометрический	1.00	-
732	452733.51	2166764.14	Картометрический	1.00	-
733	452780.03	2166738.35	Картометрический	1.00	-
734	452850.70	2166699.58	Картометрический	1.00	-
735	452912.95	2166665.42	Картометрический	1.00	-
736	453008.47	2166616.63	Картометрический	1.00	-
737	453026.12	2166609.08	Картометрический	1.00	-

1	2	3	4	5	6
738	453043.74	2166605.44	Картометрический	1.00	-
739	453046.48	2166606.35	Картометрический	1.00	-
740	453048.92	2166608.14	Картометрический	1.00	-
741	453054.01	2166619.23	Картометрический	1.00	-
742	453071.27	2166615.74	Картометрический	1.00	-
647	453078.60	2166614.37	Картометрический	1.00	-
743	452927.00	2166918.33	Картометрический	1.00	-
744	452976.33	2167032.33	Картометрический	1.00	-
745	452835.50	2167116.17	Картометрический	1.00	-
746	452675.33	2167184.50	Картометрический	1.00	-
747	452612.33	2167074.00	Картометрический	1.00	-
748	452777.00	2166976.33	Картометрический	1.00	-
749	452896.00	2166920.67	Картометрический	1.00	-
743	452927.00	2166918.33	Картометрический	1.00	-
3. Сведения о характерных точках части (частей) границы объекта					
Обозначение характерных точек части границы	Координаты, м		Метод определения координат характерной точки	Средняя квадратическая погрешность положения характерной точки (Mt), м	Описание обозначения точки на местности (при наличии)
	X	Y			
1	2	3	4	5	6
Часть №					
-	-	-	-	-	-

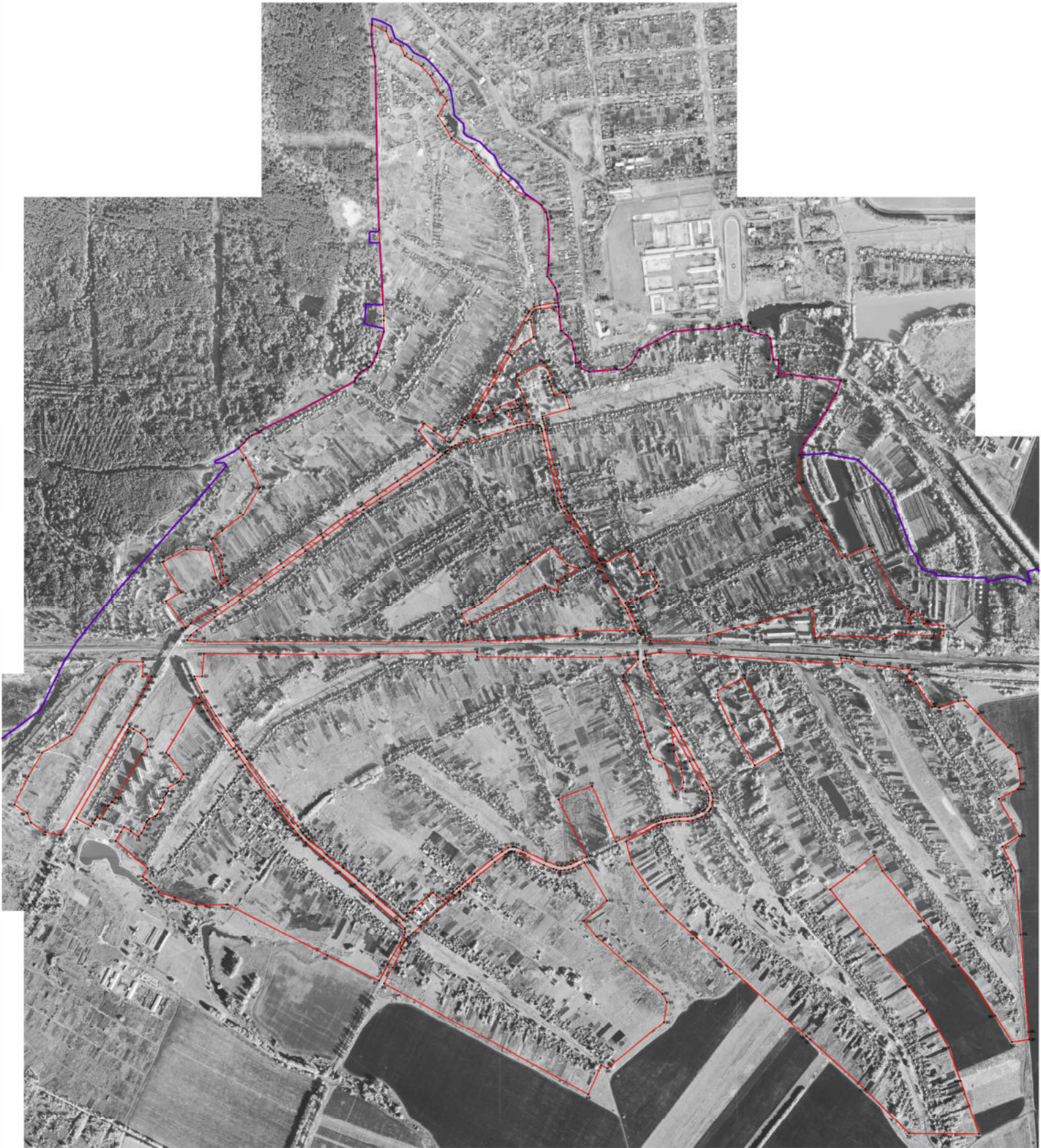

Исходные условия зашка в объектах:
— граница территориальной зоны
— граница жилищного образования
— характерные точки границ территориальной зоны

Масштаб 1:5000

Руководитель БУВО «Иркутское проектное бюро»
Полное наименование: Ю.В. Шелепанов Дата: «...» 2019 г.
Место для печати текста (при наличии) или, в противном случае, наименование границ объекта

ОПИСАНИЕ МЕСТОПОЛОЖЕНИЯ ГРАНИЦ

Зона застройки малоэтажными многоквартирными жилыми домами – Ж2

(наименование объекта, местоположение границ которого описано
(далее - объект)

Раздел 1

Сведения об объекте		
№ п/п	Характеристики объекта	Описание характеристик
1	2	3
1	Местоположение объекта	Воронежская область, Бобровский муниципальный район, Хреновское сельское поселение, село Хреновое
2	Площадь объекта ± величина погрешности определения площади ($P \pm \Delta P$)	52033+/-798 м ²
3	Иные характеристики объекта	-

Раздел 2

Сведения о местоположении границ объекта					
1. Система координат: МСК - 36, зона 2					
2. Сведения о характерных точках границ объекта					
Обозначение характерных точек границ	Координаты, м		Метод определения координат характерной точки	Средняя квадратическая погрешность положения характерной точки (Mt), м	Описание обозначения точки на местности (при наличии)
	X	Y			
1	2	3	4	5	6
1	452689.67	2164520.67	Картометрический	1.00	-
2	452653.00	2164543.50	Картометрический	1.00	-
3	452638.50	2164549.17	Картометрический	1.00	-
4	452608.33	2164565.00	Картометрический	1.00	-
5	452580.17	2164549.50	Картометрический	1.00	-
6	452571.47	2164560.90	Картометрический	1.00	-
7	452538.15	2164570.57	Картометрический	1.00	-
8	452509.59	2164580.44	Картометрический	1.00	-
9	452517.75	2164604.28	Картометрический	1.00	-
10	452500.98	2164607.17	Картометрический	1.00	-
11	452492.74	2164600.50	Картометрический	1.00	-
12	452488.86	2164597.35	Картометрический	1.00	-
13	452484.97	2164594.21	Картометрический	1.00	-
14	452473.22	2164584.49	Картометрический	1.00	-
15	452455.20	2164588.89	Картометрический	1.00	-
16	452428.53	2164574.29	Картометрический	1.00	-
17	452403.35	2164560.62	Картометрический	1.00	-
18	452395.78	2164554.76	Картометрический	1.00	-
19	452395.81	2164551.69	Картометрический	1.00	-
20	452384.45	2164525.83	Картометрический	1.00	-
21	452375.83	2164518.00	Картометрический	1.00	-
22	452370.83	2164514.33	Картометрический	1.00	-
23	452346.50	2164505.67	Картометрический	1.00	-
24	452325.00	2164494.17	Картометрический	1.00	-
25	452309.17	2164482.00	Картометрический	1.00	-
26	452334.00	2164450.00	Картометрический	1.00	-
27	452351.99	2164420.51	Картометрический	1.00	-
28	452330.22	2164407.36	Картометрический	1.00	-
29	452337.53	2164391.47	Картометрический	1.00	-
30	452368.30	2164347.06	Картометрический	1.00	-
31	452386.17	2164319.33	Картометрический	1.00	-
32	452441.07	2164352.80	Картометрический	1.00	-
33	452439.80	2164356.27	Картометрический	1.00	-
34	452456.47	2164367.47	Картометрический	1.00	-
35	452453.93	2164373.31	Картометрический	1.00	-

1	2	3	4	5	6
36	452474.12	2164385.36	Картометрический	1.00	-
37	452658.00	2164496.33	Картометрический	1.00	-
1	452689.67	2164520.67	Картометрический	1.00	-
3. Сведения о характерных точках части (частей) границы объекта					
Обозначение характерных точек части границы	Координаты, м		Метод определения координат характерной точки	Средняя квадратическая погрешность положения характерной точки (Mt), м	Описание обозначения точки на местности (при наличии)
	X	Y			
1	2	3	4	5	6
Часть №					
-	-	-	-	-	-

План границ объекта



Масштаб 1:5000

Используемые условные знаки и обозначения :

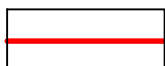

границы территориальной зоны

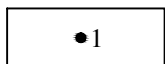

характерная точка границ территориальной зоны

Руководитель БУВО «Нормативно-проектный центр»

Подпись _____ Ю.В. Шалыгина Дата « ____ » _____ 2019 г.

Место для оттиска печати (при наличии) лица, составившего описание местоположения границ объекта

ОПИСАНИЕ МЕСТОПОЛОЖЕНИЯ ГРАНИЦ

Общественно-деловая зона – ОД

(наименование объекта, местоположение границ которого описано
(далее - объект)

Раздел 1

Сведения об объекте		
№ п/п	Характеристики объекта	Описание характеристик
1	2	3
1	Местоположение объекта	Воронежская область, Бобровский муниципальный район, Хреновское сельское поселение, село Хреновое
2	Площадь объекта \pm величина погрешности определения площади ($P \pm \text{Дельта } P$)	110319 \pm 1162 м ²
3	Иные характеристики объекта	-

Раздел 2

Сведения о местоположении границ объекта					
1. Система координат: МСК - 36, зона 2					
2. Сведения о характерных точках границ объекта					
Обозначение характерных точек границ	Координаты, м		Метод определения координат характерной точки	Средняя квадратическая погрешность положения характерной точки (Mt), м	Описание обозначения точки на местности (при наличии)
	X	Y			
1	2	3	4	5	6
1	454075.19	2165886.82	Картометрический	1.00	-
2	454074.88	2165903.49	Картометрический	1.00	-
3	454059.56	2165914.00	Картометрический	1.00	-
4	454058.97	2165914.89	Картометрический	1.00	-
5	454077.34	2165946.65	Картометрический	1.00	-
6	454092.97	2165977.26	Картометрический	1.00	-
7	454106.67	2165971.50	Картометрический	1.00	-
8	454120.50	2166001.00	Картометрический	1.00	-
9	454148.83	2166069.67	Картометрический	1.00	-
10	454145.96	2166070.20	Картометрический	1.00	-
11	454130.03	2166078.79	Картометрический	1.00	-
12	454119.73	2166084.35	Картометрический	1.00	-
13	454115.00	2166076.11	Картометрический	1.00	-
14	454111.71	2166067.15	Картометрический	1.00	-
15	454113.43	2166066.60	Картометрический	1.00	-
16	454108.57	2166051.30	Картометрический	1.00	-
17	454105.50	2166037.33	Картометрический	1.00	-
18	454045.53	2166059.85	Картометрический	1.00	-
19	454034.14	2166024.83	Картометрический	1.00	-
20	454003.34	2165929.68	Картометрический	1.00	-
21	453997.35	2165911.29	Картометрический	1.00	-
22	454001.32	2165895.96	Картометрический	1.00	-
23	454020.19	2165870.94	Картометрический	1.00	-
24	454026.62	2165864.37	Картометрический	1.00	-
25	454039.53	2165863.37	Картометрический	1.00	-
26	454063.72	2165879.28	Картометрический	1.00	-
1	454075.19	2165886.82	Картометрический	1.00	-
27	454191.50	2166089.80	Картометрический	1.00	-
28	454233.23	2166174.93	Картометрический	1.00	-
29	454247.75	2166168.64	Картометрический	1.00	-
30	454256.97	2166196.77	Картометрический	1.00	-
31	454277.87	2166186.10	Картометрический	1.00	-
32	454283.28	2166196.76	Картометрический	1.00	-
33	454284.83	2166200.83	Картометрический	1.00	-

1	2	3	4	5	6
34	454258.50	2166213.83	Картометрический	1.00	-
35	454252.17	2166223.00	Картометрический	1.00	-
36	454242.47	2166203.27	Картометрический	1.00	-
37	454227.69	2166209.78	Картометрический	1.00	-
38	454227.33	2166209.94	Картометрический	1.00	-
39	454222.88	2166211.89	Картометрический	1.00	-
40	454205.06	2166220.27	Картометрический	1.00	-
41	454169.01	2166231.89	Картометрический	1.00	-
42	454179.19	2166267.48	Картометрический	1.00	-
43	454180.33	2166272.50	Картометрический	1.00	-
44	454160.67	2166283.00	Картометрический	1.00	-
45	454113.17	2166297.84	Картометрический	1.00	-
46	454081.00	2166181.67	Картометрический	1.00	-
47	454071.06	2166183.40	Картометрический	1.00	-
48	454069.31	2166176.75	Картометрический	1.00	-
49	454067.54	2166170.03	Картометрический	1.00	-
50	454055.60	2166173.75	Картометрический	1.00	-
51	454052.28	2166174.13	Картометрический	1.00	-
52	454051.52	2166173.68	Картометрический	1.00	-
53	454051.72	2166172.48	Картометрический	1.00	-
54	454057.95	2166159.89	Картометрический	1.00	-
55	454058.64	2166158.13	Картометрический	1.00	-
56	454058.78	2166156.81	Картометрический	1.00	-
57	454058.23	2166131.70	Картометрический	1.00	-
58	454079.15	2166126.58	Картометрический	1.00	-
59	454127.25	2166112.66	Картометрический	1.00	-
60	454128.37	2166116.90	Картометрический	1.00	-
61	454160.75	2166103.53	Картометрический	1.00	-
27	454191.50	2166089.80	Картометрический	1.00	-
62	452984.32	2164582.86	Картометрический	1.00	-
63	452984.32	2164585.42	Картометрический	1.00	-
64	452984.40	2164664.20	Картометрический	1.00	-
65	452984.43	2164682.20	Картометрический	1.00	-
66	452984.44	2164692.41	Картометрический	1.00	-
67	452964.01	2164701.83	Картометрический	1.00	-
68	452896.42	2164736.32	Картометрический	1.00	-
69	452663.50	2164596.83	Картометрический	1.00	-
70	452654.26	2164609.77	Картометрический	1.00	-
71	452576.36	2164670.76	Картометрический	1.00	-
72	452544.67	2164652.48	Картометрический	1.00	-
73	452545.78	2164651.29	Картометрический	1.00	-
74	452541.01	2164646.57	Картометрический	1.00	-
75	452539.25	2164642.17	Картометрический	1.00	-
76	452539.20	2164642.21	Картометрический	1.00	-
77	452517.75	2164604.28	Картометрический	1.00	-
78	452509.59	2164580.44	Картометрический	1.00	-
79	452538.15	2164570.57	Картометрический	1.00	-

1	2	3	4	5	6
80	452571.47	2164560.90	Картометрический	1.00	-
81	452580.17	2164549.50	Картометрический	1.00	-
82	452608.33	2164565.00	Картометрический	1.00	-
83	452638.50	2164549.17	Картометрический	1.00	-
84	452653.00	2164543.50	Картометрический	1.00	-
85	452689.67	2164520.67	Картометрический	1.00	-
86	452720.08	2164517.73	Картометрический	1.00	-
87	452747.23	2164490.45	Картометрический	1.00	-
88	452764.53	2164459.50	Картометрический	1.00	-
89	452774.13	2164443.40	Картометрический	1.00	-
90	452853.20	2164489.70	Картометрический	1.00	-
91	452885.71	2164510.03	Картометрический	1.00	-
92	452909.78	2164527.55	Картометрический	1.00	-
93	452935.57	2164548.13	Картометрический	1.00	-
94	452955.72	2164563.15	Картометрический	1.00	-
62	452984.32	2164582.86	Картометрический	1.00	-
95	452394.03	2164309.09	Картометрический	1.00	-
96	452386.17	2164319.33	Картометрический	1.00	-
97	452368.30	2164347.06	Картометрический	1.00	-
98	452337.53	2164391.47	Картометрический	1.00	-
99	452330.22	2164407.36	Картометрический	1.00	-
100	452292.83	2164385.17	Картометрический	1.00	-
101	452307.83	2164358.50	Картометрический	1.00	-
102	452353.83	2164281.50	Картометрический	1.00	-
103	452365.86	2164289.72	Картометрический	1.00	-
104	452380.83	2164300.01	Картометрический	1.00	-
95	452394.03	2164309.09	Картометрический	1.00	-
3. Сведения о характерных точках части (частей) границы объекта					
Обозначение характерных точек части границы	Координаты, м		Метод определения координат характерной точки	Средняя квадратическая погрешность положения характерной точки (M _t), м	Описание обозначения точки на местности (при наличии)
	X	Y			
1	2	3	4	5	6
Часть №					
-	-	-	-	-	-



Используемые условные знаки и обозначения:

- границы территориальной зоны
- границы муниципального образования
- 1 характеристика точки границ территориальной зоны

Масштаб 1:5000

Руководитель БУВО «Нормативно-проектный центр»
Подпись _____ Ю.В. Шалыгина Дата «__» _____ 2019 г.
Место для отгиска печати (при наличии) лиц, составивших описание местоположения границ объекта

ОПИСАНИЕ МЕСТОПОЛОЖЕНИЯ ГРАНИЦ

Производственная зона – П1

(наименование объекта, местоположение границ которого описано
(далее - объект)

Раздел 1

Сведения об объекте		
№ п/п	Характеристики объекта	Описание характеристик
1	2	3
1	Местоположение объекта	Воронежская область, Бобровский муниципальный район, Хреновское сельское поселение, село Хреновое
2	Площадь объекта \pm величина погрешности определения площади ($P \pm \Delta P$)	1616117+/-4449 м ²
3	Иные характеристики объекта	-

Раздел 2

Сведения о местоположении границ объекта					
1. Система координат: МСК - 36, зона 2					
2. Сведения о характерных точках границ объекта					
Обозначение характерных точек границ	Координаты, м		Метод определения координат характерной точки	Средняя квадратическая погрешность положения характерной точки (Mt), м	Описание обозначения точки на местности (при наличии)
	X	Y			
1	2	3	4	5	6
1	452977.21	2164133.88	Картометрический	1.00	-
2	452979.29	2164279.70	Картометрический	1.00	-
3	452958.19	2164258.99	Картометрический	1.00	-
4	452892.73	2164208.63	Картометрический	1.00	-
5	452536.85	2163905.42	Картометрический	1.00	-
6	452500.55	2163876.93	Картометрический	1.00	-
7	452444.55	2163959.60	Картометрический	1.00	-
8	452408.83	2164013.83	Картометрический	1.00	-
9	452369.50	2164029.17	Картометрический	1.00	-
10	452330.67	2164089.67	Картометрический	1.00	-
11	452318.10	2164155.00	Картометрический	1.00	-
12	452204.63	2164089.86	Картометрический	1.00	-
13	451893.80	2163923.28	Картометрический	1.00	-
14	451681.88	2163812.59	Картометрический	1.00	-
15	451649.39	2163796.67	Картометрический	1.00	-
16	451608.93	2163782.21	Картометрический	1.00	-
17	451578.65	2163778.91	Картометрический	1.00	-
18	451530.98	2163781.69	Картометрический	1.00	-
19	451477.28	2163790.97	Картометрический	1.00	-
20	451451.44	2163798.04	Картометрический	1.00	-
21	451407.61	2163820.19	Картометрический	1.00	-
22	451380.34	2163843.19	Картометрический	1.00	-
23	451354.60	2163871.88	Картометрический	1.00	-
24	451337.67	2163893.71	Картометрический	1.00	-
25	451310.32	2163938.51	Картометрический	1.00	-
26	451223.98	2164102.01	Картометрический	1.00	-
27	451141.42	2164264.48	Картометрический	1.00	-
28	451118.15	2164310.29	Картометрический	1.00	-
29	451049.75	2164443.33	Картометрический	1.00	-
30	451034.92	2164438.69	Картометрический	1.00	-
31	451048.85	2164377.97	Картометрический	1.00	-
32	451112.52	2164249.50	Картометрический	1.00	-
33	451126.31	2164226.25	Картометрический	1.00	-
34	451222.36	2164091.45	Картометрический	1.00	-
35	451165.64	2164064.75	Картометрический	1.00	-

1	2	3	4	5	6
36	451164.78	2163996.15	Картометрический	1.00	-
37	451130.09	2163970.93	Картометрический	1.00	-
38	450857.13	2163873.66	Картометрический	1.00	-
39	450680.13	2163797.19	Картометрический	1.00	-
40	450594.67	2163760.25	Картометрический	1.00	-
41	450550.59	2163690.62	Картометрический	1.00	-
42	450553.15	2163649.99	Картометрический	1.00	-
43	450564.76	2163619.74	Картометрический	1.00	-
44	450508.80	2163593.08	Картометрический	1.00	-
45	450664.94	2163271.86	Картометрический	1.00	-
46	450708.33	2163266.46	Картометрический	1.00	-
47	450752.06	2163261.06	Картометрический	1.00	-
48	450776.39	2163227.69	Картометрический	1.00	-
49	450790.95	2163058.49	Картометрический	1.00	-
50	450878.67	2163058.72	Картометрический	1.00	-
51	450879.90	2163001.10	Картометрический	1.00	-
52	451008.22	2163036.14	Картометрический	1.00	-
53	451537.68	2163162.94	Картометрический	1.00	-
54	451768.90	2163273.35	Картометрический	1.00	-
55	452079.58	2163456.17	Картометрический	1.00	-
56	452307.76	2163626.88	Картометрический	1.00	-
57	452653.41	2163811.61	Картометрический	1.00	-
58	452843.78	2164069.11	Картометрический	1.00	-
1	452977.21	2164133.88	Картометрический	1.00	-
59	453457.46	2166433.01	Картометрический	1.00	-
60	453515.33	2166543.83	Картометрический	1.00	-
61	453510.25	2166546.24	Картометрический	1.00	-
62	453442.00	2166582.09	Картометрический	1.00	-
63	453415.48	2166601.02	Картометрический	1.00	-
64	453430.52	2166635.34	Картометрический	1.00	-
65	453406.06	2166649.46	Картометрический	1.00	-
66	453380.97	2166663.14	Картометрический	1.00	-
67	453364.56	2166672.09	Картометрический	1.00	-
68	453349.00	2166657.93	Картометрический	1.00	-
69	453315.45	2166594.88	Картометрический	1.00	-
70	453307.23	2166577.73	Картометрический	1.00	-
71	453309.57	2166551.35	Картометрический	1.00	-
72	453294.54	2166531.31	Картометрический	1.00	-
73	453324.32	2166513.28	Картометрический	1.00	-
74	453382.53	2166478.52	Картометрический	1.00	-
59	453457.46	2166433.01	Картометрический	1.00	-
75	453916.55	2167262.20	Картометрический	1.00	-
76	453916.49	2167262.83	Картометрический	1.00	-
77	453918.65	2167290.52	Картометрический	1.00	-
78	453920.10	2167322.97	Картометрический	1.00	-
79	453924.07	2167360.57	Картометрический	1.00	-

1	2	3	4	5	6
80	453925.37	2167372.84	Картометрический	1.00	-
81	453925.31	2167379.86	Картометрический	1.00	-
82	453924.40	2167385.61	Картометрический	1.00	-
83	453916.36	2167407.79	Картометрический	1.00	-
84	453913.00	2167421.54	Картометрический	1.00	-
85	453902.17	2167480.97	Картометрический	1.00	-
86	453899.48	2167499.09	Картометрический	1.00	-
87	453898.17	2167504.05	Картометрический	1.00	-
88	453896.10	2167508.11	Картометрический	1.00	-
89	453882.88	2167522.48	Картометрический	1.00	-
90	453822.18	2167585.56	Картометрический	1.00	-
91	453804.22	2167602.21	Картометрический	1.00	-
92	453779.19	2167624.45	Картометрический	1.00	-
93	453760.72	2167639.77	Картометрический	1.00	-
94	453756.19	2167642.83	Картометрический	1.00	-
95	453750.79	2167645.68	Картометрический	1.00	-
96	453734.02	2167651.21	Картометрический	1.00	-
97	453712.30	2167658.90	Картометрический	1.00	-
98	453659.75	2167679.06	Картометрический	1.00	-
99	453609.96	2167698.15	Картометрический	1.00	-
100	453539.98	2167724.12	Картометрический	1.00	-
101	453519.05	2167732.38	Картометрический	1.00	-
102	453510.76	2167737.36	Картометрический	1.00	-
103	453491.23	2167752.37	Картометрический	1.00	-
104	453484.24	2167756.39	Картометрический	1.00	-
105	453465.90	2167761.03	Картометрический	1.00	-
106	453461.03	2167763.03	Картометрический	1.00	-
107	453448.70	2167770.86	Картометрический	1.00	-
108	453437.40	2167779.84	Картометрический	1.00	-
109	453430.71	2167786.92	Картометрический	1.00	-
110	453428.95	2167790.84	Картометрический	1.00	-
111	453427.98	2167796.63	Картометрический	1.00	-
112	453427.07	2167812.07	Картометрический	1.00	-
113	453419.40	2167835.11	Картометрический	1.00	-
114	453418.10	2167836.53	Картометрический	1.00	-
115	453411.70	2167835.21	Картометрический	1.00	-
116	453410.21	2167836.41	Картометрический	1.00	-
117	453404.08	2167945.80	Картометрический	1.00	-
118	453403.33	2167984.33	Картометрический	1.00	-
119	453399.83	2168006.26	Картометрический	1.00	-
120	453400.98	2168046.42	Картометрический	1.00	-
121	453382.68	2168053.37	Картометрический	1.00	-
122	453387.80	2168063.38	Картометрический	1.00	-
123	453264.33	2168054.17	Картометрический	1.00	-
124	453260.83	2168070.83	Картометрический	1.00	-
125	453223.83	2168065.00	Картометрический	1.00	-
126	453171.67	2168056.83	Картометрический	1.00	-
127	453139.47	2168063.47	Картометрический	1.00	-

1	2	3	4	5	6
128	453114.06	2168051.35	Картометрический	1.00	-
129	453086.29	2168047.42	Картометрический	1.00	-
130	453087.55	2168023.78	Картометрический	1.00	-
131	453063.20	2168006.09	Картометрический	1.00	-
132	453071.85	2167971.46	Картометрический	1.00	-
133	453069.29	2167970.50	Картометрический	1.00	-
134	453070.24	2167968.02	Картометрический	1.00	-
135	453083.56	2167933.41	Картометрический	1.00	-
136	453086.58	2167926.12	Картометрический	1.00	-
137	453094.66	2167911.37	Картометрический	1.00	-
138	453101.59	2167901.86	Картометрический	1.00	-
139	453103.60	2167902.36	Картометрический	1.00	-
140	453105.66	2167902.13	Картометрический	1.00	-
141	453107.15	2167901.37	Картометрический	1.00	-
142	453108.53	2167899.86	Картометрический	1.00	-
143	453109.27	2167897.76	Картометрический	1.00	-
144	453109.25	2167895.81	Картометрический	1.00	-
145	453108.59	2167893.73	Картометрический	1.00	-
146	453107.32	2167891.86	Картометрический	1.00	-
147	453113.25	2167884.97	Картометрический	1.00	-
148	453125.91	2167884.47	Картометрический	1.00	-
149	453153.40	2167889.29	Картометрический	1.00	-
150	453154.22	2167867.31	Картометрический	1.00	-
151	453196.62	2167867.53	Картометрический	1.00	-
152	453203.80	2167784.10	Картометрический	1.00	-
153	453242.20	2167784.10	Картометрический	1.00	-
154	453243.78	2167730.00	Картометрический	1.00	-
155	453204.98	2167729.65	Картометрический	1.00	-
156	453205.69	2167716.14	Картометрический	1.00	-
157	453268.00	2167716.14	Картометрический	1.00	-
158	453268.00	2167690.50	Картометрический	1.00	-
159	453507.19	2167567.71	Картометрический	1.00	-
160	453533.88	2167554.01	Картометрический	1.00	-
161	453482.00	2167441.00	Картометрический	1.00	-
162	453638.66	2167352.35	Картометрический	1.00	-
163	453800.72	2167260.65	Картометрический	1.00	-
75	453916.55	2167262.20	Картометрический	1.00	-
164	453012.10	2167734.21	Картометрический	1.00	-
165	452979.09	2167809.33	Картометрический	1.00	-
166	452974.08	2167820.74	Картометрический	1.00	-
167	452968.58	2167917.48	Картометрический	1.00	-
168	452965.52	2167977.40	Картометрический	1.00	-
169	452940.80	2167968.43	Картометрический	1.00	-
170	452910.62	2167959.90	Картометрический	1.00	-
171	452883.62	2167955.19	Картометрический	1.00	-
172	452881.03	2167928.82	Картометрический	1.00	-
173	452852.48	2167848.90	Картометрический	1.00	-

1	2	3	4	5	6
174	452857.99	2167830.60	Картометрический	1.00	-
175	452855.20	2167819.94	Картометрический	1.00	-
176	452953.00	2167752.50	Картометрический	1.00	-
177	452962.02	2167728.70	Картометрический	1.00	-
178	452986.53	2167712.30	Картометрический	1.00	-
179	452996.90	2167721.19	Картометрический	1.00	-
164	453012.10	2167734.21	Картометрический	1.00	-
3. Сведения о характерных точках части (частей) границы объекта					
Обозначение характерных точек части границы	Координаты, м		Метод определения координат характерной точки	Средняя квадратическая погрешность положения характерной точки (Mt), м	Описание обозначения точки на местности (при наличии)
	X	Y			
1	2	3	4	5	6
Часть №					
-	-	-	-	-	-



Иллюстрация условных линий и обозначений:
 граница территориальной зоны
 граница функционального обслуживания
 территориальная граница территориальной зоны

Масштаб 1:5000

ОПИСАНИЕ МЕСТОПОЛОЖЕНИЯ ГРАНИЦ

Зона улиц, дорог, инженерной и транспортной инфраструктуры – ИТ1

(наименование объекта, местоположение границ которого описано
(далее - объект)

Раздел 1

Сведения об объекте		
№ п/п	Характеристики объекта	Описание характеристик
1	2	3
1	Местоположение объекта	Воронежская область, Бобровский муниципальный район, Хреновское сельское поселение, село Хреновое
2	Площадь объекта \pm величина погрешности определения площади ($P \pm \Delta P$)	201501 \pm 1571 м ²
3	Иные характеристики объекта	-

Раздел 2

Сведения о местоположении границ объекта					
1. Система координат: МСК - 36, зона 2					
2. Сведения о характерных точках границ объекта					
Обозначение характерных точек границ	Координаты, м		Метод определения координат характерной точки	Средняя квадратическая погрешность положения характерной точки (Mt), м	Описание обозначения точки на местности (при наличии)
	X	Y			
1	2	3	4	5	6
1	454538.13	2166147.51	Картометрический	1.00	-
2	454544.76	2166171.99	Картометрический	1.00	-
3	454554.55	2166236.62	Картометрический	1.00	-
4	454555.73	2166248.29	Картометрический	1.00	-
5	454546.96	2166249.29	Картометрический	1.00	-
6	454538.06	2166250.31	Картометрический	1.00	-
7	454536.59	2166238.78	Картометрический	1.00	-
8	454529.85	2166174.73	Картометрический	1.00	-
9	454524.72	2166154.15	Картометрический	1.00	-
10	454515.90	2166142.74	Картометрический	1.00	-
11	454506.76	2166137.19	Картометрический	1.00	-
12	454482.47	2166122.46	Картометрический	1.00	-
13	454478.28	2166120.03	Картометрический	1.00	-
14	454478.82	2166117.52	Картометрический	1.00	-
15	454476.54	2166116.33	Картометрический	1.00	-
16	454470.50	2166115.52	Картометрический	1.00	-
17	454401.97	2166078.34	Картометрический	1.00	-
18	454340.08	2166044.77	Картометрический	1.00	-
19	454338.84	2166045.19	Картометрический	1.00	-
20	454256.86	2165999.67	Картометрический	1.00	-
21	454203.80	2165969.14	Картометрический	1.00	-
22	454141.00	2165928.94	Картометрический	1.00	-
23	454075.19	2165886.82	Картометрический	1.00	-
24	454063.72	2165879.28	Картометрический	1.00	-
25	454039.53	2165863.37	Картометрический	1.00	-
26	454026.62	2165864.37	Картометрический	1.00	-
27	454020.19	2165870.94	Картометрический	1.00	-
28	454001.32	2165895.96	Картометрический	1.00	-
29	453997.35	2165911.29	Картометрический	1.00	-
30	454003.34	2165929.68	Картометрический	1.00	-
31	454034.14	2166024.83	Картометрический	1.00	-
32	454045.53	2166059.85	Картометрический	1.00	-
33	454048.66	2166071.28	Картометрический	1.00	-
34	454052.58	2166089.20	Картометрический	1.00	-
35	454057.58	2166115.58	Картометрический	1.00	-

1	2	3	4	5	6
36	454058.23	2166131.70	Картометрический	1.00	-
37	454058.78	2166156.81	Картометрический	1.00	-
38	454058.64	2166158.13	Картометрический	1.00	-
39	454057.95	2166159.89	Картометрический	1.00	-
40	454051.72	2166172.48	Картометрический	1.00	-
41	454051.52	2166173.68	Картометрический	1.00	-
42	454052.28	2166174.13	Картометрический	1.00	-
43	454055.60	2166173.75	Картометрический	1.00	-
44	454067.54	2166170.03	Картометрический	1.00	-
45	454069.31	2166176.75	Картометрический	1.00	-
46	454071.06	2166183.40	Картометрический	1.00	-
47	454059.80	2166187.73	Картометрический	1.00	-
48	454046.66	2166190.22	Картометрический	1.00	-
49	454023.45	2166194.63	Картометрический	1.00	-
50	453938.17	2166215.01	Картометрический	1.00	-
51	453875.24	2166231.09	Картометрический	1.00	-
52	453770.20	2166257.92	Картометрический	1.00	-
53	453739.10	2166260.80	Картометрический	1.00	-
54	453704.37	2166275.61	Картометрический	1.00	-
55	453684.96	2166287.78	Картометрический	1.00	-
56	453675.09	2166293.52	Картометрический	1.00	-
57	453644.12	2166314.71	Картометрический	1.00	-
58	453605.49	2166341.23	Картометрический	1.00	-
59	453537.81	2166383.33	Картометрический	1.00	-
60	453479.24	2166419.33	Картометрический	1.00	-
61	453471.82	2166423.99	Картометрический	1.00	-
62	453457.46	2166433.01	Картометрический	1.00	-
63	453382.53	2166478.52	Картометрический	1.00	-
64	453324.32	2166513.28	Картометрический	1.00	-
65	453294.54	2166531.31	Картометрический	1.00	-
66	453275.56	2166542.47	Картометрический	1.00	-
67	453255.47	2166553.51	Картометрический	1.00	-
68	453216.30	2166571.04	Картометрический	1.00	-
69	453176.21	2166585.48	Картометрический	1.00	-
70	453175.97	2166585.60	Картометрический	1.00	-
71	453164.67	2166591.31	Картометрический	1.00	-
72	453158.90	2166597.64	Картометрический	1.00	-
73	453155.77	2166613.97	Картометрический	1.00	-
74	453147.15	2166613.47	Картометрический	1.00	-
75	453170.40	2166575.27	Картометрический	1.00	-
76	453174.31	2166568.84	Картометрический	1.00	-
77	453210.49	2166557.81	Картометрический	1.00	-
78	453250.14	2166540.31	Картометрический	1.00	-
79	453268.83	2166530.41	Картометрический	1.00	-
80	453314.87	2166502.26	Картометрический	1.00	-
81	453386.93	2166458.11	Картометрический	1.00	-
82	453425.51	2166434.47	Картометрический	1.00	-
83	453463.06	2166411.82	Картометрический	1.00	-

1	2	3	4	5	6
84	453529.82	2166369.07	Картометрический	1.00	-
85	453590.35	2166331.84	Картометрический	1.00	-
86	453595.75	2166328.52	Картометрический	1.00	-
87	453633.66	2166302.14	Картометрический	1.00	-
88	453674.28	2166274.46	Картометрический	1.00	-
89	453697.11	2166260.93	Картометрический	1.00	-
90	453704.79	2166257.68	Картометрический	1.00	-
91	453715.37	2166253.22	Картометрический	1.00	-
92	453728.33	2166248.91	Картометрический	1.00	-
93	453736.28	2166246.27	Картометрический	1.00	-
94	453768.71	2166242.82	Картометрический	1.00	-
95	453866.39	2166217.78	Картометрический	1.00	-
96	453936.46	2166199.77	Картометрический	1.00	-
97	453976.36	2166190.60	Картометрический	1.00	-
98	454016.87	2166181.72	Картометрический	1.00	-
99	454025.82	2166179.49	Картометрический	1.00	-
100	454027.86	2166178.53	Картометрический	1.00	-
101	454036.48	2166173.15	Картометрический	1.00	-
102	454040.21	2166168.20	Картометрический	1.00	-
103	454042.76	2166158.27	Картометрический	1.00	-
104	454043.41	2166141.39	Картометрический	1.00	-
105	454041.85	2166117.52	Картометрический	1.00	-
106	454037.71	2166094.72	Картометрический	1.00	-
107	454033.41	2166077.33	Картометрический	1.00	-
108	454019.32	2166030.06	Картометрический	1.00	-
109	453989.52	2165933.37	Картометрический	1.00	-
110	453984.81	2165914.86	Картометрический	1.00	-
111	453972.24	2165862.00	Картометрический	1.00	-
112	453969.46	2165847.83	Картометрический	1.00	-
113	453957.92	2165813.28	Картометрический	1.00	-
114	453950.99	2165799.13	Картометрический	1.00	-
115	453949.24	2165796.91	Картометрический	1.00	-
116	453936.01	2165781.24	Картометрический	1.00	-
117	453934.37	2165779.27	Картометрический	1.00	-
118	453929.76	2165773.71	Картометрический	1.00	-
119	453927.52	2165770.63	Картометрический	1.00	-
120	453927.14	2165770.11	Картометрический	1.00	-
121	453924.28	2165769.40	Картометрический	1.00	-
122	453916.50	2165759.41	Картометрический	1.00	-
123	453909.16	2165750.21	Картометрический	1.00	-
124	453898.71	2165737.11	Картометрический	1.00	-
125	453858.85	2165679.70	Картометрический	1.00	-
126	453793.38	2165582.53	Картометрический	1.00	-
127	453735.42	2165496.49	Картометрический	1.00	-
128	453689.75	2165428.70	Картометрический	1.00	-
129	453687.95	2165426.14	Картометрический	1.00	-
130	453644.46	2165364.22	Картометрический	1.00	-
131	453566.98	2165257.85	Картометрический	1.00	-

1	2	3	4	5	6
132	453511.40	2165182.45	Картометрический	1.00	-
133	453444.26	2165091.37	Картометрический	1.00	-
134	453382.99	2165008.24	Картометрический	1.00	-
135	453308.74	2164907.51	Картометрический	1.00	-
136	453232.03	2164802.24	Картометрический	1.00	-
137	453176.29	2164725.74	Картометрический	1.00	-
138	453158.20	2164702.30	Картометрический	1.00	-
139	453153.01	2164696.90	Картометрический	1.00	-
140	453136.15	2164685.77	Картометрический	1.00	-
141	453137.87	2164667.86	Картометрический	1.00	-
142	453141.01	2164635.17	Картометрический	1.00	-
143	453147.11	2164641.46	Картометрический	1.00	-
144	453156.45	2164648.92	Картометрический	1.00	-
145	453165.70	2164656.49	Картометрический	1.00	-
146	453176.47	2164668.06	Картометрический	1.00	-
147	453188.01	2164680.63	Картометрический	1.00	-
148	453206.09	2164702.34	Картометрический	1.00	-
149	453269.36	2164796.22	Картометрический	1.00	-
150	453257.44	2164804.82	Картометрический	1.00	-
151	453298.57	2164858.70	Картометрический	1.00	-
152	453338.96	2164915.64	Картометрический	1.00	-
153	453399.55	2164998.44	Картометрический	1.00	-
154	453459.51	2165080.34	Картометрический	1.00	-
155	453526.37	2165171.76	Картометрический	1.00	-
156	453584.11	2165250.67	Картометрический	1.00	-
157	453659.61	2165353.88	Картометрический	1.00	-
158	453702.49	2165415.21	Картометрический	1.00	-
159	453704.96	2165418.74	Картометрический	1.00	-
160	453750.35	2165486.02	Картометрический	1.00	-
161	453807.03	2165570.01	Картометрический	1.00	-
162	453873.93	2165669.16	Картометрический	1.00	-
163	453913.43	2165726.25	Картометрический	1.00	-
164	453927.01	2165742.22	Картометрический	1.00	-
165	453931.15	2165747.95	Картометрический	1.00	-
166	453938.71	2165757.54	Картометрический	1.00	-
167	453943.00	2165762.02	Картометрический	1.00	-
168	453951.19	2165770.57	Картометрический	1.00	-
169	453969.30	2165788.89	Картометрический	1.00	-
170	453973.71	2165793.74	Картометрический	1.00	-
171	454029.28	2165834.80	Картометрический	1.00	-
172	454042.94	2165838.61	Картометрический	1.00	-
173	454040.14	2165842.66	Картометрический	1.00	-
174	454052.09	2165850.89	Картометрический	1.00	-
175	454057.82	2165842.53	Картометрический	1.00	-
176	454069.75	2165851.18	Картометрический	1.00	-
177	454064.97	2165857.79	Картометрический	1.00	-
178	454072.91	2165867.04	Картометрический	1.00	-
179	454148.04	2165914.89	Картометрический	1.00	-

1	2	3	4	5	6
180	454212.83	2165956.15	Картометрический	1.00	-
181	454264.95	2165986.54	Картометрический	1.00	-
182	454347.23	2166032.46	Картометрический	1.00	-
183	454410.12	2166066.22	Картометрический	1.00	-
184	454497.59	2166113.16	Картометрический	1.00	-
185	454512.09	2166121.82	Картометрический	1.00	-
186	454519.05	2166125.98	Картометрический	1.00	-
1	454538.13	2166147.51	Картометрический	1.00	-
187	452984.27	2164536.65	Картометрический	1.00	-
188	452984.32	2164582.86	Картометрический	1.00	-
189	452955.72	2164563.15	Картометрический	1.00	-
190	452935.57	2164548.13	Картометрический	1.00	-
191	452909.78	2164527.55	Картометрический	1.00	-
192	452885.71	2164510.03	Картометрический	1.00	-
193	452853.20	2164489.70	Картометрический	1.00	-
194	452774.13	2164443.40	Картометрический	1.00	-
195	452761.33	2164435.24	Картометрический	1.00	-
196	452387.13	2164220.73	Картометрический	1.00	-
197	452311.95	2164176.95	Картометрический	1.00	-
198	452233.00	2164132.13	Картометрический	1.00	-
199	452193.94	2164109.13	Картометрический	1.00	-
200	451883.49	2163942.76	Картометрический	1.00	-
201	451671.48	2163832.02	Картометрический	1.00	-
202	451640.80	2163817.00	Картометрический	1.00	-
203	451603.96	2163803.84	Картометрический	1.00	-
204	451578.09	2163801.01	Картометрический	1.00	-
205	451533.50	2163803.61	Картометрический	1.00	-
206	451482.08	2163812.50	Картометрический	1.00	-
207	451459.40	2163818.70	Картометрический	1.00	-
208	451419.85	2163838.69	Картометрический	1.00	-
209	451395.72	2163859.04	Картометрический	1.00	-
210	451371.53	2163886.00	Картометрический	1.00	-
211	451355.84	2163906.25	Картометрический	1.00	-
212	451329.48	2163949.40	Картометрический	1.00	-
213	451243.54	2164112.15	Картометрический	1.00	-
214	451137.80	2164320.27	Картометрический	1.00	-
215	451071.31	2164449.93	Картометрический	1.00	-
216	451049.75	2164443.33	Картометрический	1.00	-
217	451118.15	2164310.29	Картометрический	1.00	-
218	451141.42	2164264.48	Картометрический	1.00	-
219	451223.98	2164102.01	Картометрический	1.00	-
220	451310.32	2163938.51	Картометрический	1.00	-
221	451337.67	2163893.71	Картометрический	1.00	-
222	451354.60	2163871.88	Картометрический	1.00	-
223	451380.34	2163843.19	Картометрический	1.00	-
224	451407.61	2163820.19	Картометрический	1.00	-
225	451451.44	2163798.04	Картометрический	1.00	-

1	2	3	4	5	6
226	451477.28	2163790.97	Картометрический	1.00	-
227	451530.98	2163781.69	Картометрический	1.00	-
228	451578.65	2163778.91	Картометрический	1.00	-
229	451608.93	2163782.21	Картометрический	1.00	-
230	451649.39	2163796.67	Картометрический	1.00	-
231	451681.88	2163812.59	Картометрический	1.00	-
232	451893.80	2163923.28	Картометрический	1.00	-
233	452204.63	2164089.86	Картометрический	1.00	-
234	452318.10	2164155.00	Картометрический	1.00	-
235	452772.44	2164416.21	Картометрический	1.00	-
236	452864.43	2164470.75	Картометрический	1.00	-
237	452902.66	2164491.46	Картометрический	1.00	-
238	452931.90	2164506.20	Картометрический	1.00	-
239	452960.25	2164523.03	Картометрический	1.00	-
187	452984.27	2164536.65	Картометрический	1.00	-
240	452984.44	2164692.41	Картометрический	1.00	-
241	452984.45	2164704.04	Картометрический	1.00	-
242	452984.46	2164715.70	Картометрический	1.00	-
243	452973.73	2164720.66	Картометрический	1.00	-
244	452918.61	2164749.13	Картометрический	1.00	-
245	452853.59	2164787.49	Картометрический	1.00	-
246	452819.30	2164807.60	Картометрический	1.00	-
247	452755.76	2164851.40	Картометрический	1.00	-
248	452717.90	2164878.19	Картометрический	1.00	-
249	452666.12	2164916.74	Картометрический	1.00	-
250	452638.84	2164937.05	Картометрический	1.00	-
251	452638.30	2164937.60	Картометрический	1.00	-
252	452521.44	2165027.97	Картометрический	1.00	-
253	452455.03	2165077.05	Картометрический	1.00	-
254	452354.71	2165151.88	Картометрический	1.00	-
255	452339.16	2165162.39	Картометрический	1.00	-
256	452331.01	2165169.36	Картометрический	1.00	-
257	452326.27	2165173.41	Картометрический	1.00	-
258	452325.54	2165174.07	Картометрический	1.00	-
259	452311.80	2165186.50	Картометрический	1.00	-
260	452311.11	2165187.12	Картометрический	1.00	-
261	452301.29	2165198.99	Картометрический	1.00	-
262	452236.10	2165274.07	Картометрический	1.00	-
263	452179.66	2165342.10	Картометрический	1.00	-
264	452126.71	2165405.92	Картометрический	1.00	-
265	452059.69	2165482.01	Картометрический	1.00	-
266	451961.55	2165593.45	Картометрический	1.00	-
267	451976.53	2165608.73	Картометрический	1.00	-
268	451978.72	2165610.50	Картометрический	1.00	-
269	451993.26	2165622.90	Картометрический	1.00	-
270	452011.60	2165642.44	Картометрический	1.00	-
271	452062.00	2165703.66	Картометрический	1.00	-

1	2	3	4	5	6
272	452077.00	2165720.47	Картометрический	1.00	-
273	452063.93	2165734.00	Картометрический	1.00	-
274	452041.75	2165761.33	Картометрический	1.00	-
275	452052.69	2165773.91	Картометрический	1.00	-
276	452074.81	2165799.01	Картометрический	1.00	-
277	452074.46	2165799.38	Картометрический	1.00	-
278	452080.76	2165805.87	Картометрический	1.00	-
279	452092.85	2165819.78	Картометрический	1.00	-
280	452101.09	2165829.59	Картометрический	1.00	-
281	452112.96	2165843.40	Картометрический	1.00	-
282	452155.86	2165893.37	Картометрический	1.00	-
283	452216.34	2165967.71	Картометрический	1.00	-
284	452247.41	2166009.61	Картометрический	1.00	-
285	452264.83	2166034.97	Картометрический	1.00	-
286	452268.58	2166053.16	Картометрический	1.00	-
287	452267.97	2166060.97	Картометрический	1.00	-
288	452266.42	2166071.76	Картометрический	1.00	-
289	452254.48	2166100.70	Картометрический	1.00	-
290	452209.24	2166197.16	Картометрический	1.00	-
291	452190.97	2166247.53	Картометрический	1.00	-
292	452188.62	2166261.66	Картометрический	1.00	-
293	452190.61	2166279.03	Картометрический	1.00	-
294	452196.35	2166302.48	Картометрический	1.00	-
295	452207.03	2166326.31	Картометрический	1.00	-
296	452228.00	2166368.79	Картометрический	1.00	-
297	452211.21	2166377.23	Картометрический	1.00	-
298	452202.36	2166359.29	Картометрический	1.00	-
299	452190.62	2166335.48	Картометрический	1.00	-
300	452178.93	2166310.87	Картометрический	1.00	-
301	452172.97	2166292.60	Картометрический	1.00	-
302	452170.93	2166275.52	Картометрический	1.00	-
303	452169.13	2166260.49	Картометрический	1.00	-
304	452172.69	2166240.05	Картометрический	1.00	-
305	452176.08	2166228.82	Картометрический	1.00	-
306	452191.90	2166188.83	Картометрический	1.00	-
307	452238.97	2166088.88	Картометрический	1.00	-
308	452248.78	2166062.52	Картометрический	1.00	-
309	452249.65	2166051.37	Картометрический	1.00	-
310	452248.18	2166044.15	Картометрический	1.00	-
311	452244.90	2166037.21	Картометрический	1.00	-
312	452236.69	2166023.69	Картометрический	1.00	-
313	452203.50	2165979.78	Картометрический	1.00	-
314	452142.71	2165904.85	Картометрический	1.00	-
315	452101.90	2165855.61	Картометрический	1.00	-
316	452094.04	2165846.12	Картометрический	1.00	-
317	452081.72	2165831.53	Картометрический	1.00	-
318	452082.04	2165831.18	Картометрический	1.00	-
319	452077.75	2165826.83	Картометрический	1.00	-

1	2	3	4	5	6
320	452064.89	2165811.66	Картометрический	1.00	-
321	452041.42	2165784.66	Картометрический	1.00	-
322	451998.59	2165737.30	Картометрический	1.00	-
323	451960.72	2165696.08	Картометрический	1.00	-
324	451938.47	2165670.95	Картометрический	1.00	-
325	451909.42	2165635.50	Картометрический	1.00	-
326	451901.30	2165626.23	Картометрический	1.00	-
327	451891.03	2165614.52	Картометрический	1.00	-
328	451882.08	2165609.37	Картометрический	1.00	-
329	451838.36	2165584.15	Картометрический	1.00	-
330	451835.83	2165588.52	Картометрический	1.00	-
331	451762.22	2165549.42	Картометрический	1.00	-
332	451695.92	2165513.72	Картометрический	1.00	-
333	451701.62	2165503.15	Картометрический	1.00	-
334	451733.88	2165520.53	Картометрический	1.00	-
335	451768.27	2165539.05	Картометрический	1.00	-
336	451773.64	2165541.91	Картометрический	1.00	-
337	451775.22	2165529.22	Картометрический	1.00	-
338	451866.30	2165582.01	Картометрический	1.00	-
339	451899.56	2165598.32	Картометрический	1.00	-
340	451912.12	2165601.76	Картометрический	1.00	-
341	451926.06	2165600.47	Картометрический	1.00	-
342	451928.19	2165602.46	Картометрический	1.00	-
343	451962.07	2165566.23	Картометрический	1.00	-
344	451962.75	2165565.50	Картометрический	1.00	-
345	451960.23	2165563.16	Картометрический	1.00	-
346	452041.77	2165469.17	Картометрический	1.00	-
347	452109.97	2165390.55	Картометрический	1.00	-
348	452164.33	2165327.69	Картометрический	1.00	-
349	452222.40	2165260.27	Картометрический	1.00	-
350	452287.05	2165185.21	Картометрический	1.00	-
351	452304.62	2165165.08	Картометрический	1.00	-
352	452320.30	2165152.64	Картометрический	1.00	-
353	452344.16	2165133.70	Картометрический	1.00	-
354	452430.12	2165069.28	Картометрический	1.00	-
355	452449.30	2165055.10	Картометрический	1.00	-
356	452507.98	2165010.02	Картометрический	1.00	-
357	452614.83	2164930.17	Картометрический	1.00	-
358	452650.52	2164903.64	Картометрический	1.00	-
359	452668.13	2164890.55	Картометрический	1.00	-
360	452671.50	2164895.01	Картометрический	1.00	-
361	452684.68	2164885.08	Картометрический	1.00	-
362	452681.41	2164880.75	Картометрический	1.00	-
363	452744.17	2164834.43	Картометрический	1.00	-
364	452805.29	2164792.35	Картометрический	1.00	-
365	452840.22	2164770.65	Картометрический	1.00	-
366	452875.29	2164749.94	Картометрический	1.00	-
367	452896.42	2164736.32	Картометрический	1.00	-

1	2	3	4	5	6
368	452964.01	2164701.83	Картометрический	1.00	-
240	452984.44	2164692.41	Картометрический	1.00	-
369	453075.81	2166583.12	Картометрический	1.00	-
370	453075.98	2166585.07	Картометрический	1.00	-
371	453077.85	2166602.75	Картометрический	1.00	-
372	453078.60	2166614.37	Картометрический	1.00	-
373	453071.27	2166615.74	Картометрический	1.00	-
374	453054.01	2166619.23	Картометрический	1.00	-
375	453048.92	2166608.14	Картометрический	1.00	-
376	453046.48	2166606.35	Картометрический	1.00	-
377	453043.74	2166605.44	Картометрический	1.00	-
378	453026.12	2166609.08	Картометрический	1.00	-
379	453008.47	2166616.63	Картометрический	1.00	-
380	452912.95	2166665.42	Картометрический	1.00	-
381	452850.70	2166699.58	Картометрический	1.00	-
382	452780.03	2166738.35	Картометрический	1.00	-
383	452733.51	2166764.14	Картометрический	1.00	-
384	452636.65	2166817.88	Картометрический	1.00	-
385	452540.25	2166871.35	Картометрический	1.00	-
386	452507.62	2166888.99	Картометрический	1.00	-
387	452494.47	2166894.12	Картометрический	1.00	-
388	452491.35	2166895.33	Картометрический	1.00	-
389	452473.28	2166898.65	Картометрический	1.00	-
390	452455.82	2166898.44	Картометрический	1.00	-
391	452428.54	2166890.98	Картометрический	1.00	-
392	452425.34	2166889.42	Картометрический	1.00	-
393	452420.39	2166885.49	Картометрический	1.00	-
394	452415.05	2166881.25	Картометрический	1.00	-
395	452402.45	2166868.08	Картометрический	1.00	-
396	452392.39	2166851.18	Картометрический	1.00	-
397	452384.68	2166834.63	Картометрический	1.00	-
398	452378.44	2166814.25	Картометрический	1.00	-
399	452375.35	2166794.13	Картометрический	1.00	-
400	452375.37	2166756.59	Картометрический	1.00	-
401	452372.39	2166728.60	Картометрический	1.00	-
402	452368.05	2166705.76	Картометрический	1.00	-
403	452364.35	2166682.38	Картометрический	1.00	-
404	452358.61	2166670.02	Картометрический	1.00	-
405	452290.10	2166534.18	Картометрический	1.00	-
406	452298.34	2166531.98	Картометрический	1.00	-
407	452280.71	2166496.26	Картометрический	1.00	-
408	452289.01	2166492.14	Картометрический	1.00	-
409	452316.65	2166548.01	Картометрический	1.00	-
410	452372.29	2166661.81	Картометрический	1.00	-
411	452376.33	2166671.32	Картометрический	1.00	-
412	452381.77	2166686.69	Картометрический	1.00	-
413	452385.80	2166701.21	Картометрический	1.00	-

1	2	3	4	5	6
414	452389.94	2166721.90	Картометрический	1.00	-
415	452392.14	2166737.31	Картометрический	1.00	-
416	452393.51	2166759.36	Картометрический	1.00	-
417	452395.42	2166792.65	Картометрический	1.00	-
418	452397.80	2166808.65	Картометрический	1.00	-
419	452403.13	2166824.42	Картометрический	1.00	-
420	452409.95	2166840.35	Картометрический	1.00	-
421	452416.91	2166855.83	Картометрический	1.00	-
422	452420.64	2166861.18	Картометрический	1.00	-
423	452426.59	2166867.20	Картометрический	1.00	-
424	452438.17	2166875.85	Картометрический	1.00	-
425	452440.37	2166875.87	Картометрический	1.00	-
426	452460.78	2166880.27	Картометрический	1.00	-
427	452473.80	2166880.29	Картометрический	1.00	-
428	452490.46	2166876.43	Картометрический	1.00	-
429	452501.22	2166871.94	Картометрический	1.00	-
430	452530.05	2166856.25	Картометрический	1.00	-
431	452629.25	2166800.90	Картометрический	1.00	-
432	452771.02	2166721.80	Картометрический	1.00	-
433	452903.37	2166648.66	Картометрический	1.00	-
434	453000.54	2166599.62	Картометрический	1.00	-
435	453023.48	2166591.48	Картометрический	1.00	-
436	453031.96	2166588.47	Картометрический	1.00	-
437	453056.12	2166584.41	Картометрический	1.00	-
369	453075.81	2166583.12	Картометрический	1.00	-

3. Сведения о характерных точках части (частей) границы объекта

Обозначение характерных точек части границы	Координаты, м		Метод определения координат характерной точки	Средняя квадратическая погрешность положения характерной точки (Mt), м	Описание обозначения точки на местности (при наличии)
	X	Y			
1	2	3	4	5	6
Часть №					
-	-	-	-	-	-

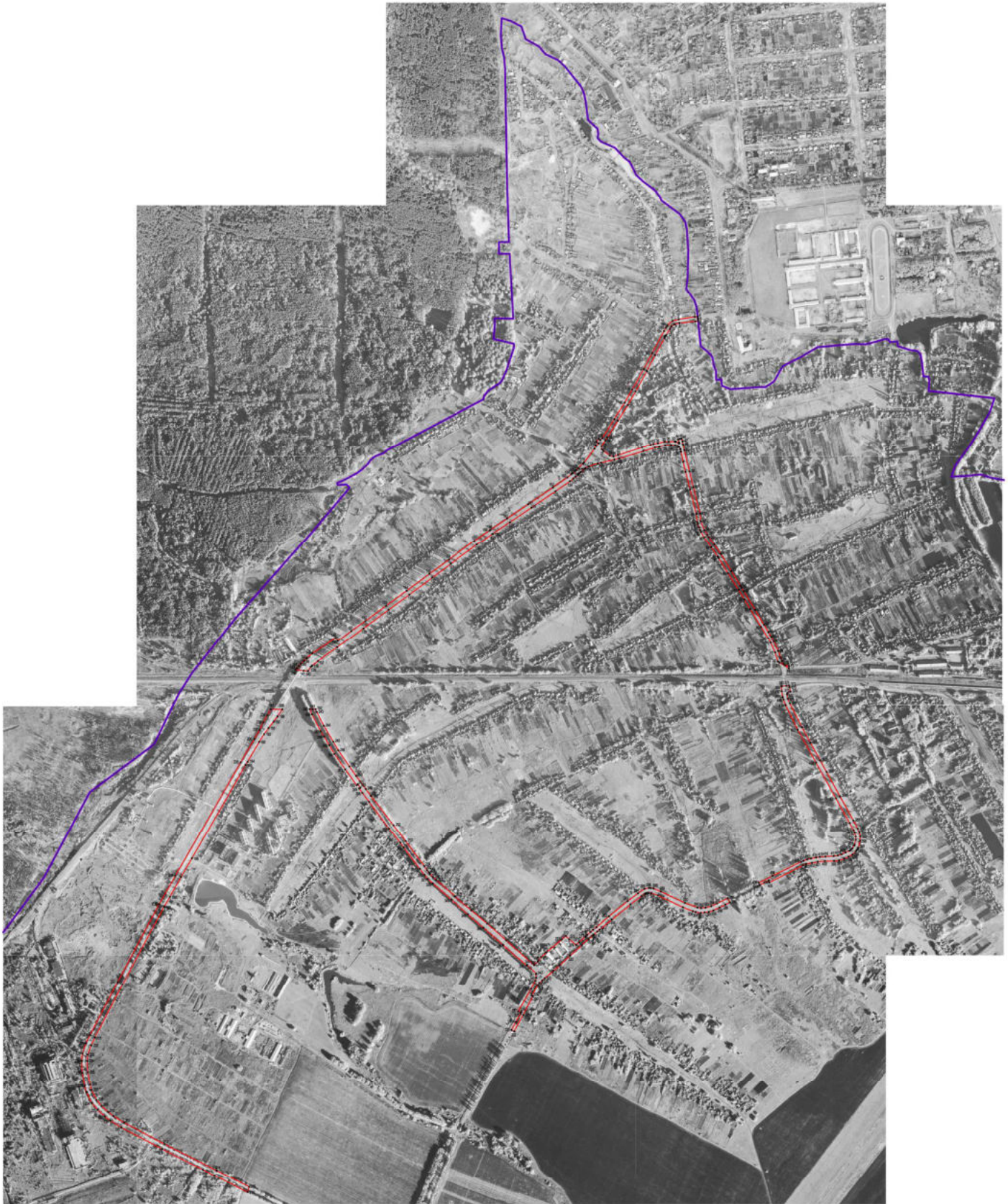

Исходные условия записи в кадастре:
— граница территориальной зоны
— граница жилищного образования
— характерные точки границ территориальной зоны

Масштаб 1:5000

Руководитель БУВО «Народно-хозяйственный центр»
Полтава Ю.В. Шелевич Дата «...» 2019 г.
Место для печати листа (при наличии) или, отсутствия сведений о местонахождении границ объекта

ОПИСАНИЕ МЕСТОПОЛОЖЕНИЯ ГРАНИЦ

Зона железнодорожного транспорта – ИТ2

(наименование объекта, местоположение границ которого описано
(далее - объект)

Раздел 1

Сведения об объекте		
№ п/п	Характеристики объекта	Описание характеристик
1	2	3
1	Местоположение объекта	Воронежская область, Бобровский муниципальный район, Хреновское сельское поселение, село Хреновое
2	Площадь объекта ± величина погрешности определения площади ($P \pm \Delta P$)	315157+/-1965 м ²
3	Иные характеристики объекта	-

Раздел 2

Сведения о местоположении границ объекта					
1. Система координат: МСК - 36, зона 2					
2. Сведения о характерных точках границ объекта					
Обозначение характерных точек границ	Координаты, м		Метод определения координат характерной точки	Средняя квадратическая погрешность положения характерной точки (Mt), м	Описание обозначения точки на местности (при наличии)
	X	Y			
1	2	3	4	5	6
1	453127.47	2164220.19	Картометрический	1.00	-
2	453130.21	2164527.46	Картометрический	1.00	-
3	453136.20	2164579.80	Картометрический	1.00	-
4	453141.50	2164630.03	Картометрический	1.00	-
5	453141.01	2164635.17	Картометрический	1.00	-
6	453137.87	2164667.86	Картометрический	1.00	-
7	453136.15	2164685.77	Картометрический	1.00	-
8	453129.18	2164758.24	Картометрический	1.00	-
9	453129.12	2164979.14	Картометрический	1.00	-
10	453130.16	2165304.23	Картометрический	1.00	-
11	453129.00	2165671.12	Картометрический	1.00	-
12	453128.11	2165825.52	Картометрический	1.00	-
13	453140.76	2165907.78	Картометрический	1.00	-
14	453133.14	2165949.18	Картометрический	1.00	-
15	453133.66	2166021.48	Картометрический	1.00	-
16	453155.96	2166330.66	Картометрический	1.00	-
17	453172.73	2166319.73	Картометрический	1.00	-
18	453177.70	2166563.27	Картометрический	1.00	-
19	453174.31	2166568.84	Картометрический	1.00	-
20	453170.40	2166575.27	Картометрический	1.00	-
21	453147.15	2166613.47	Картометрический	1.00	-
22	453146.51	2166614.52	Картометрический	1.00	-
23	453133.47	2166635.93	Картометрический	1.00	-
24	453125.67	2166876.20	Картометрический	1.00	-
25	453122.13	2166957.82	Картометрический	1.00	-
26	453126.98	2167067.71	Картометрический	1.00	-
27	453167.03	2167069.28	Картометрический	1.00	-
28	453166.38	2167112.39	Картометрический	1.00	-
29	453125.18	2167112.11	Картометрический	1.00	-
30	453121.69	2167112.00	Картометрический	1.00	-
31	453111.76	2167135.71	Картометрический	1.00	-
32	453111.91	2167143.43	Картометрический	1.00	-
33	453112.91	2167234.12	Картометрический	1.00	-
34	453112.87	2167235.21	Картометрический	1.00	-
35	453135.69	2167235.32	Картометрический	1.00	-

1	2	3	4	5	6
36	453133.38	2167320.85	Картометрический	1.00	-
37	453133.28	2167328.59	Картометрический	1.00	-
38	453144.55	2167329.17	Картометрический	1.00	-
39	453156.34	2167379.83	Картометрический	1.00	-
40	453145.60	2167625.79	Картометрический	1.00	-
41	453161.89	2167661.46	Картометрический	1.00	-
42	453155.76	2167825.84	Картометрический	1.00	-
43	453154.22	2167867.31	Картометрический	1.00	-
44	453153.40	2167889.29	Картометрический	1.00	-
45	453125.91	2167884.47	Картометрический	1.00	-
46	453113.25	2167884.97	Картометрический	1.00	-
47	453107.32	2167891.86	Картометрический	1.00	-
48	453108.59	2167893.73	Картометрический	1.00	-
49	453109.25	2167895.81	Картометрический	1.00	-
50	453109.27	2167897.76	Картометрический	1.00	-
51	453108.53	2167899.86	Картометрический	1.00	-
52	453107.15	2167901.37	Картометрический	1.00	-
53	453105.66	2167902.13	Картометрический	1.00	-
54	453103.60	2167902.36	Картометрический	1.00	-
55	453101.59	2167901.86	Картометрический	1.00	-
56	453094.66	2167911.37	Картометрический	1.00	-
57	453086.58	2167926.12	Картометрический	1.00	-
58	453083.56	2167933.41	Картометрический	1.00	-
59	453070.24	2167968.02	Картометрический	1.00	-
60	453069.29	2167970.50	Картометрический	1.00	-
61	453071.85	2167971.46	Картометрический	1.00	-
62	453063.20	2168006.09	Картометрический	1.00	-
63	453087.55	2168023.78	Картометрический	1.00	-
64	453086.29	2168047.42	Картометрический	1.00	-
65	452965.52	2167977.40	Картометрический	1.00	-
66	452968.58	2167917.48	Картометрический	1.00	-
67	452974.08	2167820.74	Картометрический	1.00	-
68	452979.09	2167809.33	Картометрический	1.00	-
69	453012.10	2167734.21	Картометрический	1.00	-
70	453019.68	2167718.65	Картометрический	1.00	-
71	453016.94	2167694.63	Картометрический	1.00	-
72	453026.11	2167637.93	Картометрический	1.00	-
73	453031.48	2167535.96	Картометрический	1.00	-
74	453054.23	2167482.55	Картометрический	1.00	-
75	453059.71	2167459.48	Картометрический	1.00	-
76	453061.45	2167436.60	Картометрический	1.00	-
77	453036.47	2167441.09	Картометрический	1.00	-
78	453050.94	2167212.12	Картометрический	1.00	-
79	453080.97	2166794.56	Картометрический	1.00	-
80	453083.89	2166676.71	Картометрический	1.00	-
81	453078.60	2166614.37	Картометрический	1.00	-
82	453077.85	2166602.75	Картометрический	1.00	-
83	453075.98	2166585.07	Картометрический	1.00	-

1	2	3	4	5	6
84	453072.37	2166543.23	Картометрический	1.00	-
85	453064.67	2166428.79	Картометрический	1.00	-
86	453066.56	2165905.45	Картометрический	1.00	-
87	453086.59	2165905.06	Картометрический	1.00	-
88	453078.57	2165492.82	Картометрический	1.00	-
89	453077.75	2165229.57	Картометрический	1.00	-
90	453078.18	2165067.17	Картометрический	1.00	-
91	453078.47	2164996.57	Картометрический	1.00	-
92	453079.47	2164756.58	Картометрический	1.00	-
93	452984.49	2164749.26	Картометрический	1.00	-
94	452984.46	2164715.70	Картометрический	1.00	-
95	452984.45	2164704.04	Картометрический	1.00	-
96	452984.44	2164692.41	Картометрический	1.00	-
97	452984.43	2164682.20	Картометрический	1.00	-
98	452984.40	2164664.20	Картометрический	1.00	-
99	452984.31	2164571.21	Картометрический	1.00	-
100	452984.29	2164548.20	Картометрический	1.00	-
101	452984.27	2164536.65	Картометрический	1.00	-
102	452984.23	2164498.20	Картометрический	1.00	-
103	453046.49	2164500.54	Картометрический	1.00	-
104	453046.38	2164399.24	Картометрический	1.00	-
105	453046.13	2164168.24	Картометрический	1.00	-
1	453127.47	2164220.19	Картометрический	1.00	-

3. Сведения о характерных точках части (частей) границы объекта

Обозначение характерных точек части границы	Координаты, м		Метод определения координат характерной точки	Средняя квадратическая погрешность положения характерной точки (Mt), м	Описание обозначения точки на местности (при наличии)
	X	Y			
1	2	3	4	5	6
Часть №					
-	-	-	-	-	-

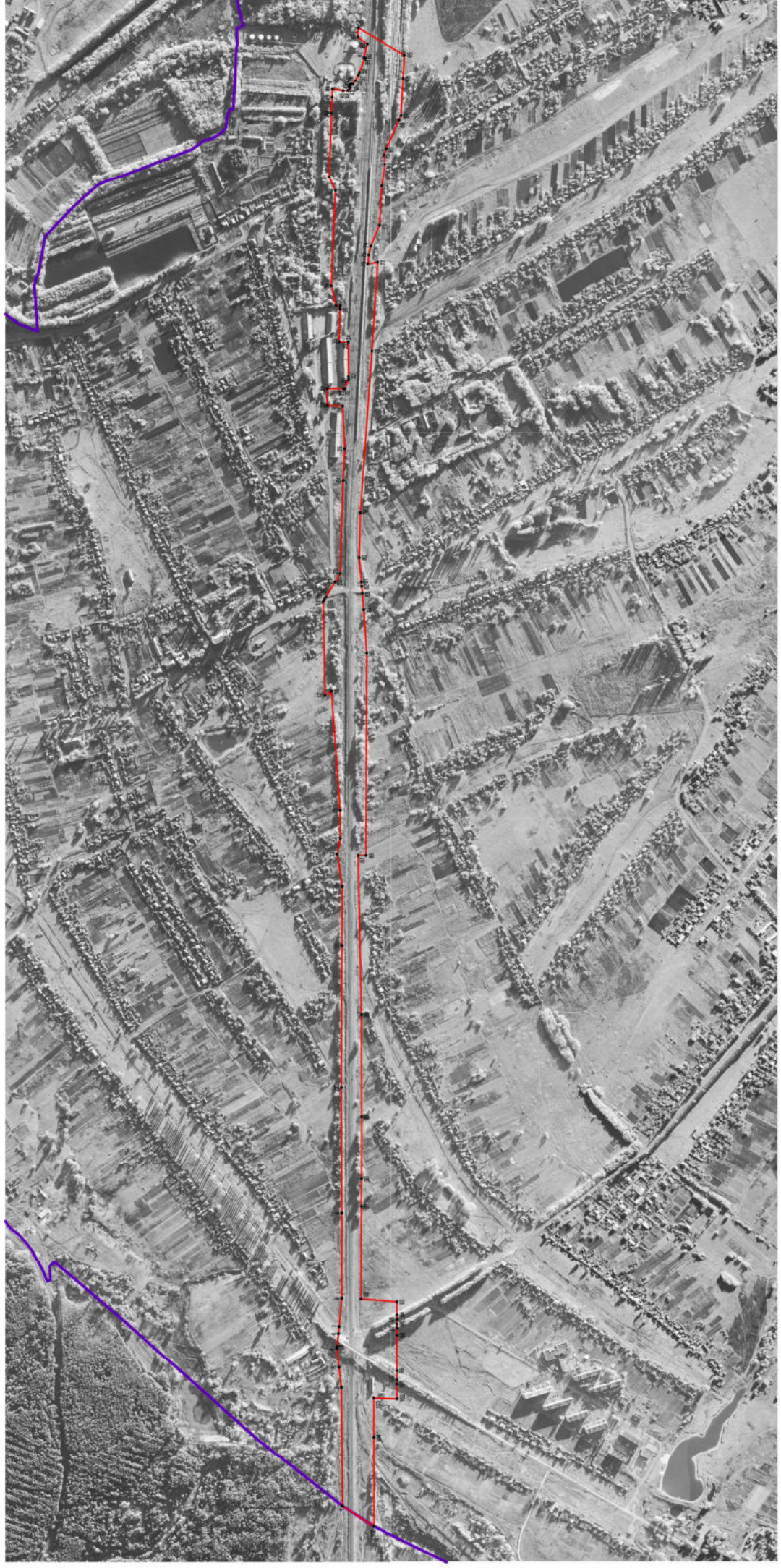

Использованы условные линии и обозначения:
— границы территориальной зоны
— границы муниципального образования
— характеристика точек границ территориальной зоны

Масштаб 1:5000

Руководитель БУВО «Информационно-проектный центр»
Подпись: Ю.В. Шалагина Дата: _____ 2019 г.
Место для отрыва печати (при наличии) или, оставленного отпечатка, местонахождения границ объекта

ОПИСАНИЕ МЕСТОПОЛОЖЕНИЯ ГРАНИЦ

Зона сельскохозяйственного использования в границах населенных пунктов – СХ1

(наименование объекта, местоположение границ которого описано
(далее - объект)

Раздел 1

Сведения об объекте		
№ п/п	Характеристики объекта	Описание характеристик
1	2	3
1	Местоположение объекта	Воронежская область, Бобровский муниципальный район, Хреновское сельское поселение, село Хреновое
2	Площадь объекта \pm величина погрешности определения площади ($P \pm \Delta P$)	1023166+/-3540 м ²
3	Иные характеристики объекта	-

Раздел 2

Сведения о местоположении границ объекта					
1. Система координат: МСК - 36, зона 2					
2. Сведения о характерных точках границ объекта					
Обозначение характерных точек границ	Координаты, м		Метод определения координат характерной точки	Средняя квадратическая погрешность положения характерной точки (Mt), м	Описание обозначения точки на местности (при наличии)
	X	Y			
1	2	3	4	5	6
1	455751.05	2165463.95	Картометрический	1.00	-
2	455739.58	2165500.93	Картометрический	1.00	-
3	455717.99	2165542.98	Картометрический	1.00	-
4	455668.02	2165560.10	Картометрический	1.00	-
5	455638.71	2165613.06	Картометрический	1.00	-
6	455608.04	2165638.91	Картометрический	1.00	-
7	455583.80	2165690.25	Картометрический	1.00	-
8	455558.29	2165717.54	Картометрический	1.00	-
9	455479.51	2165781.28	Картометрический	1.00	-
10	455455.62	2165792.00	Картометрический	1.00	-
11	455452.77	2165793.28	Картометрический	1.00	-
12	455412.74	2165800.82	Картометрический	1.00	-
13	455343.70	2165809.00	Картометрический	1.00	-
14	455321.51	2165830.72	Картометрический	1.00	-
15	455307.82	2165847.47	Картометрический	1.00	-
16	455287.54	2165850.59	Картометрический	1.00	-
17	455269.86	2165847.82	Картометрический	1.00	-
18	455256.21	2165861.18	Картометрический	1.00	-
19	455231.92	2165916.75	Картометрический	1.00	-
20	455192.68	2165954.34	Картометрический	1.00	-
21	455176.40	2165975.30	Картометрический	1.00	-
22	455152.63	2165988.53	Картометрический	1.00	-
23	455123.79	2166001.69	Картометрический	1.00	-
24	455097.31	2166030.14	Картометрический	1.00	-
25	455061.31	2166077.93	Картометрический	1.00	-
26	455034.08	2166097.89	Картометрический	1.00	-
27	455022.22	2166102.81	Картометрический	1.00	-
28	454966.50	2166177.44	Картометрический	1.00	-
29	455007.00	2166112.67	Картометрический	1.00	-
30	455028.33	2166065.67	Картометрический	1.00	-
31	455065.07	2166035.92	Картометрический	1.00	-
32	455094.50	2166005.71	Картометрический	1.00	-
33	455082.22	2165991.88	Картометрический	1.00	-
34	455143.33	2165929.33	Картометрический	1.00	-
35	455164.33	2165900.00	Картометрический	1.00	-
36	455191.67	2165881.33	Картометрический	1.00	-

1	2	3	4	5	6
37	455247.67	2165797.33	Картометрический	1.00	-
38	455297.00	2165769.00	Картометрический	1.00	-
39	455341.00	2165739.33	Картометрический	1.00	-
40	455404.05	2165778.36	Картометрический	1.00	-
41	455440.15	2165750.12	Картометрический	1.00	-
42	455511.67	2165708.33	Картометрический	1.00	-
43	455552.00	2165671.33	Картометрический	1.00	-
44	455579.00	2165627.00	Картометрический	1.00	-
45	455594.67	2165601.00	Картометрический	1.00	-
46	455637.33	2165584.33	Картометрический	1.00	-
47	455652.33	2165544.67	Картометрический	1.00	-
48	455655.00	2165539.67	Картометрический	1.00	-
49	455697.67	2165523.00	Картометрический	1.00	-
50	455725.11	2165462.59	Картометрический	1.00	-
1	455751.05	2165463.95	Картометрический	1.00	-
51	453946.86	2164902.88	Картометрический	1.00	-
52	453905.48	2164932.76	Картометрический	1.00	-
53	453781.81	2164993.45	Картометрический	1.00	-
54	453777.40	2164987.63	Картометрический	1.00	-
55	453665.33	2164921.02	Картометрический	1.00	-
56	453597.33	2164833.33	Картометрический	1.00	-
57	453565.85	2164793.94	Картометрический	1.00	-
58	453561.56	2164787.31	Картометрический	1.00	-
59	453494.33	2164828.83	Картометрический	1.00	-
60	453486.17	2164819.33	Картометрический	1.00	-
61	453445.67	2164833.67	Картометрический	1.00	-
62	453410.67	2164837.50	Картометрический	1.00	-
63	453385.67	2164855.17	Картометрический	1.00	-
64	453368.17	2164829.00	Картометрический	1.00	-
65	453401.17	2164809.33	Картометрический	1.00	-
66	453511.33	2164777.33	Картометрический	1.00	-
67	453515.67	2164767.00	Картометрический	1.00	-
68	453519.67	2164684.67	Картометрический	1.00	-
69	453469.67	2164587.33	Картометрический	1.00	-
70	453466.00	2164581.00	Картометрический	1.00	-
71	453339.33	2164660.67	Картометрический	1.00	-
72	453302.38	2164596.29	Картометрический	1.00	-
73	453252.00	2164508.50	Картометрический	1.00	-
74	453136.20	2164579.80	Картометрический	1.00	-
75	453130.21	2164527.46	Картометрический	1.00	-
76	453127.47	2164220.19	Картометрический	1.00	-
77	453159.64	2164245.38	Картометрический	1.00	-
78	453162.61	2164248.21	Картометрический	1.00	-
79	453165.53	2164250.58	Картометрический	1.00	-
80	453343.49	2164390.14	Картометрический	1.00	-
81	453692.28	2164699.65	Картометрический	1.00	-
82	453873.61	2164852.38	Картометрический	1.00	-

1	2	3	4	5	6
83	453885.51	2164839.69	Картометрический	1.00	-
84	453883.68	2164805.04	Картометрический	1.00	-
85	453891.92	2164802.10	Картометрический	1.00	-
86	453903.82	2164830.29	Картометрический	1.00	-
87	453930.83	2164881.11	Картометрический	1.00	-
88	453936.26	2164889.46	Картометрический	1.00	-
51	453946.86	2164902.88	Картометрический	1.00	-
89	453046.13	2164168.24	Картометрический	1.00	-
90	453046.38	2164399.24	Картометрический	1.00	-
91	452981.96	2164338.37	Картометрический	1.00	-
92	452832.86	2164256.99	Картометрический	1.00	-
93	452740.73	2164200.63	Картометрический	1.00	-
94	452664.85	2164076.75	Картометрический	1.00	-
95	452566.62	2164018.08	Картометрический	1.00	-
96	452444.55	2163959.60	Картометрический	1.00	-
97	452500.55	2163876.93	Картометрический	1.00	-
98	452536.85	2163905.42	Картометрический	1.00	-
99	452892.73	2164208.63	Картометрический	1.00	-
100	452958.19	2164258.99	Картометрический	1.00	-
101	452979.29	2164279.70	Картометрический	1.00	-
102	452977.21	2164133.88	Картометрический	1.00	-
89	453046.13	2164168.24	Картометрический	1.00	-
103	451996.35	2164572.33	Картометрический	1.00	-
104	452055.33	2164634.33	Картометрический	1.00	-
105	452025.59	2164724.55	Картометрический	1.00	-
106	452026.97	2164850.69	Картометрический	1.00	-
107	452027.04	2164857.35	Картометрический	1.00	-
108	451812.96	2165275.89	Картометрический	1.00	-
109	451707.32	2165492.57	Картометрический	1.00	-
110	451616.59	2165443.67	Картометрический	1.00	-
111	451528.80	2165396.35	Картометрический	1.00	-
112	451365.90	2165310.00	Картометрический	1.00	-
113	451315.20	2165284.85	Картометрический	1.00	-
114	451292.30	2165272.75	Картометрический	1.00	-
115	451383.12	2165053.39	Картометрический	1.00	-
116	451568.51	2164785.71	Картометрический	1.00	-
117	451640.88	2164681.84	Картометрический	1.00	-
118	451740.39	2164769.24	Картометрический	1.00	-
119	451840.57	2164752.72	Картометрический	1.00	-
120	451877.54	2164709.60	Картометрический	1.00	-
103	451996.35	2164572.33	Картометрический	1.00	-
121	454049.33	2165683.00	Картометрический	1.00	-
122	454018.33	2165722.17	Картометрический	1.00	-
123	453973.00	2165781.67	Картометрический	1.00	-
124	453969.30	2165788.89	Картометрический	1.00	-

1	2	3	4	5	6
125	453951.19	2165770.57	Картометрический	1.00	-
126	453943.00	2165762.02	Картометрический	1.00	-
127	453938.71	2165757.54	Картометрический	1.00	-
128	453931.15	2165747.95	Картометрический	1.00	-
129	453927.01	2165742.22	Картометрический	1.00	-
130	453943.33	2165719.67	Картометрический	1.00	-
131	454017.00	2165660.00	Картометрический	1.00	-
121	454049.33	2165683.00	Картометрический	1.00	-
132	453528.83	2166225.17	Картометрический	1.00	-
133	453451.50	2166287.33	Картометрический	1.00	-
134	453441.17	2166339.17	Картометрический	1.00	-
135	453405.08	2166276.21	Картометрический	1.00	-
136	453387.17	2166243.17	Картометрический	1.00	-
137	453340.67	2166249.00	Картометрический	1.00	-
138	453366.65	2166195.57	Картометрический	1.00	-
139	453206.28	2165880.65	Картометрический	1.00	-
140	453198.67	2165864.83	Картометрический	1.00	-
141	453245.83	2165840.33	Картометрический	1.00	-
142	453275.00	2165894.33	Картометрический	1.00	-
143	453295.33	2165924.17	Картометрический	1.00	-
144	453342.33	2165983.50	Картометрический	1.00	-
145	453456.13	2166120.04	Картометрический	1.00	-
146	453466.17	2166132.00	Картометрический	1.00	-
132	453528.83	2166225.17	Картометрический	1.00	-
147	453056.12	2166584.41	Картометрический	1.00	-
148	453031.96	2166588.47	Картометрический	1.00	-
149	453023.48	2166591.48	Картометрический	1.00	-
150	453000.54	2166599.62	Картометрический	1.00	-
151	452903.37	2166648.66	Картометрический	1.00	-
152	452771.02	2166721.80	Картометрический	1.00	-
153	452697.67	2166733.67	Картометрический	1.00	-
154	452671.41	2166735.31	Картометрический	1.00	-
155	452595.63	2166766.40	Картометрический	1.00	-
156	452541.86	2166775.85	Картометрический	1.00	-
157	452516.96	2166771.50	Картометрический	1.00	-
158	452496.67	2166739.67	Картометрический	1.00	-
159	452619.33	2166695.00	Картометрический	1.00	-
160	452641.33	2166648.33	Картометрический	1.00	-
161	452668.67	2166634.33	Картометрический	1.00	-
162	452731.00	2166612.67	Картометрический	1.00	-
163	452752.33	2166608.00	Картометрический	1.00	-
164	452867.00	2166564.67	Картометрический	1.00	-
165	452966.00	2166521.83	Картометрический	1.00	-
166	452980.67	2166521.00	Картометрический	1.00	-
167	452988.83	2166523.33	Картометрический	1.00	-
147	453056.12	2166584.41	Картометрический	1.00	-

1	2	3	4	5	6
168	452089.97	2167390.95	Картометрический	1.00	-
169	452163.03	2167485.73	Картометрический	1.00	-
170	452173.77	2167499.67	Картометрический	1.00	-
171	452232.93	2167576.42	Картометрический	1.00	-
172	452167.69	2167610.83	Картометрический	1.00	-
173	451959.50	2167785.02	Картометрический	1.00	-
174	451937.52	2167803.41	Картометрический	1.00	-
175	451771.71	2167930.76	Картометрический	1.00	-
176	451561.37	2168085.59	Картометрический	1.00	-
177	451447.06	2168154.98	Картометрический	1.00	-
178	451457.69	2168226.19	Картометрический	1.00	-
179	451160.13	2168249.63	Картометрический	1.00	-
180	451060.10	2168059.27	Картометрический	1.00	-
181	451060.23	2168041.33	Картометрический	1.00	-
182	451060.42	2168016.24	Картометрический	1.00	-
183	451285.60	2167938.82	Картометрический	1.00	-
184	451423.66	2167888.20	Картометрический	1.00	-
185	451584.31	2167796.98	Картометрический	1.00	-
186	451682.13	2167724.32	Картометрический	1.00	-
187	451814.27	2167614.22	Картометрический	1.00	-
188	451842.81	2167591.11	Картометрический	1.00	-
189	451856.92	2167579.68	Картометрический	1.00	-
168	452089.97	2167390.95	Картометрический	1.00	-

3. Сведения о характерных точках части (частей) границы объекта

Обозначение характерных точек части границы	Координаты, м		Метод определения координат характерной точки	Средняя квадратическая погрешность положения характерной точки (M _t), м	Описание обозначения точки на местности (при наличии)
	X	Y			
1	2	3	4	5	6
Часть №					
-	-	-	-	-	-



Исходные условия задела в объектах:
— границы территориальной зоны
— границы муниципального образования
— характерные точки границ территориальной зоны

Масштаб 1:5000

Руководитель БУВО «Иркутский проектный центр»
Полосов Ю.В. Шалаева Д.А. «...» 2019 г.
Место для печати текста (при наличии) или, содержащего описание местоположения границ объекта

ОПИСАНИЕ МЕСТОПОЛОЖЕНИЯ ГРАНИЦ

Зона сельскохозяйственного производства – СХ2

(наименование объекта, местоположение границ которого описано
(далее - объект)

Раздел 1

Сведения об объекте		
№ п/п	Характеристики объекта	Описание характеристик
1	2	3
1	Местоположение объекта	Воронежская область, Бобровский муниципальный район, Хреновское сельское поселение, село Хреновое
2	Площадь объекта \pm величина погрешности определения площади ($P \pm \Delta P$)	769747 \pm 3071 м ²
3	Иные характеристики объекта	-

Раздел 2

Сведения о местоположении границ объекта					
1. Система координат: МСК - 36, зона 2					
2. Сведения о характерных точках границ объекта					
Обозначение характерных точек границ	Координаты, м		Метод определения координат характерной точки	Средняя квадратическая погрешность положения характерной точки (Mt), м	Описание обозначения точки на местности (при наличии)
	X	Y			
1	2	3	4	5	6
1	453252.00	2164508.50	Картометрический	1.00	-
2	453302.38	2164596.29	Картометрический	1.00	-
3	453188.01	2164680.63	Картометрический	1.00	-
4	453176.47	2164668.06	Картометрический	1.00	-
5	453165.70	2164656.49	Картометрический	1.00	-
6	453156.45	2164648.92	Картометрический	1.00	-
7	453147.11	2164641.46	Картометрический	1.00	-
8	453141.01	2164635.17	Картометрический	1.00	-
9	453141.50	2164630.03	Картометрический	1.00	-
10	453136.20	2164579.80	Картометрический	1.00	-
1	453252.00	2164508.50	Картометрический	1.00	-
11	452233.00	2164132.13	Картометрический	1.00	-
12	452184.33	2164208.83	Картометрический	1.00	-
13	452164.00	2164215.67	Картометрический	1.00	-
14	452105.00	2164349.67	Картометрический	1.00	-
15	452053.67	2164411.67	Картометрический	1.00	-
16	452099.63	2164450.55	Картометрический	1.00	-
17	451840.57	2164752.72	Картометрический	1.00	-
18	451740.39	2164769.24	Картометрический	1.00	-
19	451640.88	2164681.84	Картометрический	1.00	-
20	451636.89	2164681.45	Картометрический	1.00	-
21	451482.22	2164598.25	Картометрический	1.00	-
22	451339.56	2164544.81	Картометрический	1.00	-
23	451115.29	2164463.80	Картометрический	1.00	-
24	451071.31	2164449.93	Картометрический	1.00	-
25	451137.80	2164320.27	Картометрический	1.00	-
26	451243.54	2164112.15	Картометрический	1.00	-
27	451329.48	2163949.40	Картометрический	1.00	-
28	451355.84	2163906.25	Картометрический	1.00	-
29	451371.53	2163886.00	Картометрический	1.00	-
30	451395.72	2163859.04	Картометрический	1.00	-
31	451419.85	2163838.69	Картометрический	1.00	-
32	451459.40	2163818.70	Картометрический	1.00	-
33	451482.08	2163812.50	Картометрический	1.00	-

1	2	3	4	5	6
34	451533.50	2163803.61	Картометрический	1.00	-
35	451578.09	2163801.01	Картометрический	1.00	-
36	451603.96	2163803.84	Картометрический	1.00	-
37	451640.80	2163817.00	Картометрический	1.00	-
38	451671.48	2163832.02	Картометрический	1.00	-
39	451883.49	2163942.76	Картометрический	1.00	-
40	452193.94	2164109.13	Картометрический	1.00	-
11	452233.00	2164132.13	Картометрический	1.00	-
41	453155.78	2166878.08	Картометрический	1.00	-
42	453185.25	2166986.23	Картометрический	1.00	-
43	453186.67	2166990.41	Картометрический	1.00	-
44	453210.00	2167095.11	Картометрический	1.00	-
45	453254.08	2167258.62	Картометрический	1.00	-
46	453268.66	2167318.90	Картометрический	1.00	-
47	453144.55	2167329.17	Картометрический	1.00	-
48	453133.28	2167328.59	Картометрический	1.00	-
49	453133.38	2167320.85	Картометрический	1.00	-
50	453135.69	2167235.32	Картометрический	1.00	-
51	453112.87	2167235.21	Картометрический	1.00	-
52	453112.91	2167234.12	Картометрический	1.00	-
53	453111.91	2167143.43	Картометрический	1.00	-
54	453111.76	2167135.71	Картометрический	1.00	-
55	453121.69	2167112.00	Картометрический	1.00	-
56	453125.18	2167112.11	Картометрический	1.00	-
57	453166.38	2167112.39	Картометрический	1.00	-
58	453167.03	2167069.28	Картометрический	1.00	-
59	453126.98	2167067.71	Картометрический	1.00	-
60	453122.13	2166957.82	Картометрический	1.00	-
61	453125.67	2166876.20	Картометрический	1.00	-
41	453155.78	2166878.08	Картометрический	1.00	-
62	452927.00	2166918.33	Картометрический	1.00	-
63	452976.33	2167032.33	Картометрический	1.00	-
64	452835.50	2167116.17	Картометрический	1.00	-
65	452675.33	2167184.50	Картометрический	1.00	-
66	452612.33	2167074.00	Картометрический	1.00	-
67	452777.00	2166976.33	Картометрический	1.00	-
68	452896.00	2166920.67	Картометрический	1.00	-
62	452927.00	2166918.33	Картометрический	1.00	-

3. Сведения о характерных точках части (частей) границы объекта

Обозначение характерных точек части границы	Координаты, м		Метод определения координат характерной точки	Средняя квадратическая погрешность положения характерной точки (Mt), м	Описание обозначения точки на местности (при наличии)
	X	Y			
1	2	3	4	5	6
Часть №					
-	-	-	-	-	-



Используемые условные линии и обозначения:
— границы территориальной зоны
— границы муниципального образования
— характеристика точки границ территориальной зоны

Масштаб 1:5000

ОПИСАНИЕ МЕСТОПОЛОЖЕНИЯ ГРАНИЦ

Зона рекреационного назначения - объектов отдыха - Р1

(наименование объекта, местоположение границ которого описано
(далее - объект)

Раздел 1

Сведения об объекте		
№ п/п	Характеристики объекта	Описание характеристик
1	2	3
1	Местоположение объекта	Воронежская область, Бобровский муниципальный район, Хреновское сельское поселение, село Хреновое
2	Площадь объекта \pm величина погрешности определения площади ($P \pm \Delta P$)	175037 \pm 1464 м ²
3	Иные характеристики объекта	-

Раздел 2

Сведения о местоположении границ объекта					
1. Система координат: МСК - 36, зона 2					
2. Сведения о характерных точках границ объекта					
Обозначение характерных точек границ	Координаты, м		Метод определения координат характерной точки	Средняя квадратическая погрешность положения характерной точки (Mt), м	Описание обозначения точки на местности (при наличии)
	X	Y			
1	2	3	4	5	6
1	452387.13	2164220.73	Картометрический	1.00	-
2	452353.83	2164281.50	Картометрический	1.00	-
3	452307.83	2164358.50	Картометрический	1.00	-
4	452292.83	2164385.17	Картометрический	1.00	-
5	452178.33	2164520.33	Картометрический	1.00	-
6	452143.33	2164499.33	Картометрический	1.00	-
7	452130.81	2164514.78	Картометрический	1.00	-
8	452115.83	2164531.84	Картометрический	1.00	-
9	452098.77	2164551.36	Картометрический	1.00	-
10	452079.82	2164566.31	Картометрический	1.00	-
11	452055.33	2164634.33	Картометрический	1.00	-
12	451996.35	2164572.33	Картометрический	1.00	-
13	452099.63	2164450.55	Картометрический	1.00	-
14	452053.67	2164411.67	Картометрический	1.00	-
15	452105.00	2164349.67	Картометрический	1.00	-
16	452164.00	2164215.67	Картометрический	1.00	-
17	452184.33	2164208.83	Картометрический	1.00	-
18	452233.00	2164132.13	Картометрический	1.00	-
19	452311.95	2164176.95	Картометрический	1.00	-
1	452387.13	2164220.73	Картометрический	1.00	-
20	454470.50	2166115.52	Картометрический	1.00	-
21	454476.54	2166116.33	Картометрический	1.00	-
22	454478.82	2166117.52	Картометрический	1.00	-
23	454478.28	2166120.03	Картометрический	1.00	-
24	454482.47	2166122.46	Картометрический	1.00	-
25	454483.67	2166133.50	Картометрический	1.00	-
26	454474.17	2166135.33	Картометрический	1.00	-
27	454411.33	2166145.33	Картометрический	1.00	-
28	454377.50	2166093.00	Картометрический	1.00	-
29	454333.53	2166051.13	Картометрический	1.00	-
30	454338.84	2166045.19	Картометрический	1.00	-
31	454340.08	2166044.77	Картометрический	1.00	-
32	454401.97	2166078.34	Картометрический	1.00	-
20	454470.50	2166115.52	Картометрический	1.00	-

1	2	3	4	5	6
33	454245.35	2166075.56	Картометрический	1.00	-
34	454303.76	2166186.74	Картометрический	1.00	-
35	454305.83	2166190.50	Картометрический	1.00	-
36	454284.83	2166200.83	Картометрический	1.00	-
37	454283.28	2166196.76	Картометрический	1.00	-
38	454277.87	2166186.10	Картометрический	1.00	-
39	454256.97	2166196.77	Картометрический	1.00	-
40	454247.75	2166168.64	Картометрический	1.00	-
41	454233.23	2166174.93	Картометрический	1.00	-
42	454191.50	2166089.80	Картометрический	1.00	-
43	454233.86	2166071.86	Картометрический	1.00	-
33	454245.35	2166075.56	Картометрический	1.00	-
44	453387.80	2168063.38	Картометрический	1.00	-
45	453400.24	2168118.39	Картометрический	1.00	-
46	453403.43	2168144.44	Картометрический	1.00	-
47	453402.85	2168171.30	Картометрический	1.00	-
48	453384.65	2168224.33	Картометрический	1.00	-
49	453387.35	2168230.63	Картометрический	1.00	-
50	453425.39	2168217.88	Картометрический	1.00	-
51	453437.07	2168256.49	Картометрический	1.00	-
52	453438.82	2168260.03	Картометрический	1.00	-
53	453426.77	2168272.14	Картометрический	1.00	-
54	453391.00	2168297.35	Картометрический	1.00	-
55	453329.61	2168343.69	Картометрический	1.00	-
56	453310.65	2168351.74	Картометрический	1.00	-
57	453233.10	2168358.75	Картометрический	1.00	-
58	453198.34	2168362.32	Картометрический	1.00	-
59	453083.95	2168363.13	Картометрический	1.00	-
60	453091.36	2168195.56	Картометрический	1.00	-
61	453114.06	2168051.35	Картометрический	1.00	-
62	453139.47	2168063.47	Картометрический	1.00	-
63	453171.67	2168056.83	Картометрический	1.00	-
64	453223.83	2168065.00	Картометрический	1.00	-
65	453260.83	2168070.83	Картометрический	1.00	-
66	453264.33	2168054.17	Картометрический	1.00	-
44	453387.80	2168063.38	Картометрический	1.00	-

3. Сведения о характерных точках части (частей) границы объекта

Обозначение характерных точек части границы	Координаты, м		Метод определения координат характерной точки	Средняя квадратическая погрешность положения характерной точки (Mt), м	Описание обозначения точки на местности (при наличии)
	X	Y			
1	2	3	4	5	6
Часть №					
-	-	-	-	-	-



Иллюстрация условных линий и обозначений:
— граница территориальной зоны
— граница функционального назначения
— территориальная граница территориальной зоны

Масштаб 1:5000

**ГРАФИЧЕСКОЕ ОПИСАНИЕ МЕСТОПОЛОЖЕНИЯ ГРАНИЦ
ТЕРРИТОРИАЛЬНЫХ ЗОН, ПЕРЕЧЕНЬ КООРДИНАТ ХАРАКТЕРНЫХ
ТОЧЕК ГРАНИЦ ТЕРРИТОРИАЛЬНЫХ ЗОН, РАСПОЛОЖЕННЫХ ЗА
ГРАНИЦАМИ НАСЕЛЕННЫХ ПУНКТОВ НА ТЕРРИТОРИИ
ХРЕНОВСКОГО СЕЛЬСКОГО ПОСЕЛЕНИЯ**

ОПИСАНИЕ МЕСТОПОЛОЖЕНИЯ ГРАНИЦ

Производственная зона – П1

(наименование объекта, местоположение границ которого описано
(далее - объект)

Раздел 1

Сведения об объекте		
№ п/п	Характеристики объекта	Описание характеристик
1	2	3
1	Местоположение объекта	Воронежская область, Бобровский муниципальный район, Хреновское сельское поселение
2	Площадь объекта \pm величина погрешности определения площади ($P \pm \text{Дельта } P$)	5565744 \pm 41286 м ²
3	Иные характеристики объекта	-

Раздел 2

Сведения о местоположении границ объекта					
1. Система координат: МСК - 36, зона 2					
2. Сведения о характерных точках границ объекта					
Обозначение характерных точек границ	Координаты, м		Метод определения координат характерной точки	Средняя квадратическая погрешность положения характерной точки (Mt), м	Описание обозначения точки на местности (при наличии)
	X	Y			
1	2	3	4	5	6
1	450879.90	2163001.10	Картометрический	1.00	-
2	450878.67	2163058.72	Картометрический	1.00	-
3	450790.95	2163058.49	Картометрический	1.00	-
4	450776.39	2163227.69	Картометрический	1.00	-
5	450752.06	2163261.06	Картометрический	1.00	-
6	450708.33	2163266.46	Картометрический	1.00	-
7	450676.59	2163213.24	Картометрический	1.00	-
8	450681.15	2163106.46	Картометрический	1.00	-
9	450706.99	2162955.89	Картометрический	1.00	-
1	450879.90	2163001.10	Картометрический	1.00	-
10	450664.94	2163271.86	Картометрический	1.00	-
11	450508.80	2163593.08	Картометрический	1.00	-
12	450564.76	2163619.74	Картометрический	1.00	-
13	450553.15	2163649.99	Картометрический	1.00	-
14	450550.59	2163690.62	Картометрический	1.00	-
15	450594.67	2163760.25	Картометрический	1.00	-
16	450680.13	2163797.19	Картометрический	1.00	-
17	450857.13	2163873.66	Картометрический	1.00	-
18	451130.09	2163970.93	Картометрический	1.00	-
19	451164.78	2163996.15	Картометрический	1.00	-
20	451165.64	2164064.75	Картометрический	1.00	-
21	451222.36	2164091.45	Картометрический	1.00	-
22	451126.31	2164226.25	Картометрический	1.00	-
23	451112.52	2164249.50	Картометрический	1.00	-
24	451048.85	2164377.97	Картометрический	1.00	-
25	451034.92	2164438.69	Картометрический	1.00	-
26	451049.75	2164443.33	Картометрический	1.00	-
27	450934.84	2164667.81	Картометрический	1.00	-
28	450749.85	2165028.21	Картометрический	5.00	-
29	450735.90	2165056.87	Картометрический	5.00	-
30	450706.29	2165047.25	Картометрический	5.00	-
31	450581.54	2165007.10	Картометрический	5.00	-
32	450385.75	2164941.93	Картометрический	1.00	-
33	450296.60	2164912.26	Картометрический	1.00	-

1	2	3	4	5	6
34	450173.02	2164872.02	Картометрический	1.00	-
35	450073.57	2164839.64	Картометрический	1.00	-
36	449968.56	2164805.45	Картометрический	5.00	-
37	449858.42	2164769.59	Картометрический	5.00	-
38	449742.16	2164730.63	Картометрический	5.00	-
39	449703.74	2164718.04	Картометрический	5.00	-
40	449626.90	2164692.86	Картометрический	5.00	-
41	449518.00	2164657.37	Картометрический	5.00	-
42	449405.57	2164620.33	Картометрический	5.00	-
43	449270.80	2164576.78	Картометрический	5.00	-
44	449176.57	2164546.06	Картометрический	5.00	-
45	449061.08	2164508.54	Картометрический	5.00	-
46	448950.81	2164473.48	Картометрический	5.00	-
47	448856.58	2164443.53	Картометрический	5.00	-
48	448756.22	2164409.89	Картометрический	5.00	-
49	448722.67	2164397.77	Картометрический	5.00	-
50	448672.59	2164378.84	Картометрический	5.00	-
51	448633.87	2164362.67	Картометрический	5.00	-
52	448589.22	2164343.41	Картометрический	5.00	-
53	448493.90	2164299.04	Картометрический	5.00	-
54	448411.22	2164257.67	Картометрический	5.00	-
55	448252.32	2164178.16	Картометрический	5.00	-
56	448134.71	2164118.85	Картометрический	5.00	-
57	448076.51	2164091.24	Картометрический	5.00	-
58	447931.55	2164018.66	Картометрический	5.00	-
59	447841.68	2163973.67	Картометрический	5.00	-
60	447707.51	2163906.50	Картометрический	5.00	-
61	447703.97	2163903.52	Картометрический	5.00	-
62	447703.02	2163901.53	Картометрический	5.00	-
63	447702.53	2163899.46	Картометрический	5.00	-
64	447702.11	2163895.32	Картометрический	5.00	-
65	447698.26	2163876.93	Картометрический	5.00	-
66	447699.06	2163855.88	Картометрический	5.00	-
67	447742.11	2163770.36	Картометрический	5.00	-
68	447754.27	2163775.10	Картометрический	5.00	-
69	447793.20	2163696.50	Картометрический	5.00	-
70	447781.94	2163689.33	Картометрический	5.00	-
71	447820.44	2163616.20	Картометрический	5.00	-
72	447860.27	2163536.98	Картометрический	5.00	-
73	447920.62	2163422.38	Картометрический	5.00	-
74	447992.61	2163286.22	Картометрический	5.00	-
75	448016.01	2163243.48	Картометрический	5.00	-
76	448057.79	2163164.78	Картометрический	5.00	-
77	448075.07	2163134.12	Картометрический	5.00	-
78	448140.79	2163008.51	Картометрический	5.00	-
79	448212.20	2162871.32	Картометрический	5.00	-
80	448299.43	2162698.68	Картометрический	5.00	-
81	448322.66	2162653.35	Картометрический	5.00	-

1	2	3	4	5	6
82	448337.37	2162620.73	Картометрический	5.00	-
83	448346.64	2162596.03	Картометрический	5.00	-
84	448356.94	2162565.34	Картометрический	5.00	-
85	448366.45	2162536.76	Картометрический	5.00	-
86	448373.34	2162510.98	Картометрический	5.00	-
87	448381.47	2162478.66	Картометрический	5.00	-
88	448393.68	2162420.74	Картометрический	5.00	-
89	448399.35	2162392.68	Картометрический	5.00	-
90	448403.94	2162366.47	Картометрический	5.00	-
91	448407.92	2162339.12	Картометрический	5.00	-
92	448411.57	2162312.74	Картометрический	5.00	-
93	448417.35	2162260.76	Картометрический	5.00	-
94	448421.97	2162201.99	Картометрический	5.00	-
95	448425.51	2162144.87	Картометрический	5.00	-
96	448425.49	2162080.11	Картометрический	5.00	-
97	448432.16	2162068.12	Картометрический	5.00	-
98	448434.96	2162065.57	Картометрический	5.00	-
99	448441.67	2162080.52	Картометрический	5.00	-
100	448588.29	2162150.37	Картометрический	5.00	-
101	448752.78	2162238.45	Картометрический	5.00	-
102	449816.90	2162776.28	Картометрический	5.00	-
103	450277.64	2163075.76	Картометрический	1.00	-
10	450664.94	2163271.86	Картометрический	1.00	-

3. Сведения о характерных точках части (частей) границы объекта

Обозначение характерных точек части границы	Координаты, м		Метод определения координат характерной точки	Средняя квадратическая погрешность положения характерной точки (Mt), м	Описание обозначения точки на местности (при наличии)
	X	Y			
1	2	3	4	5	6
Часть №					
-	-	-	-	-	-

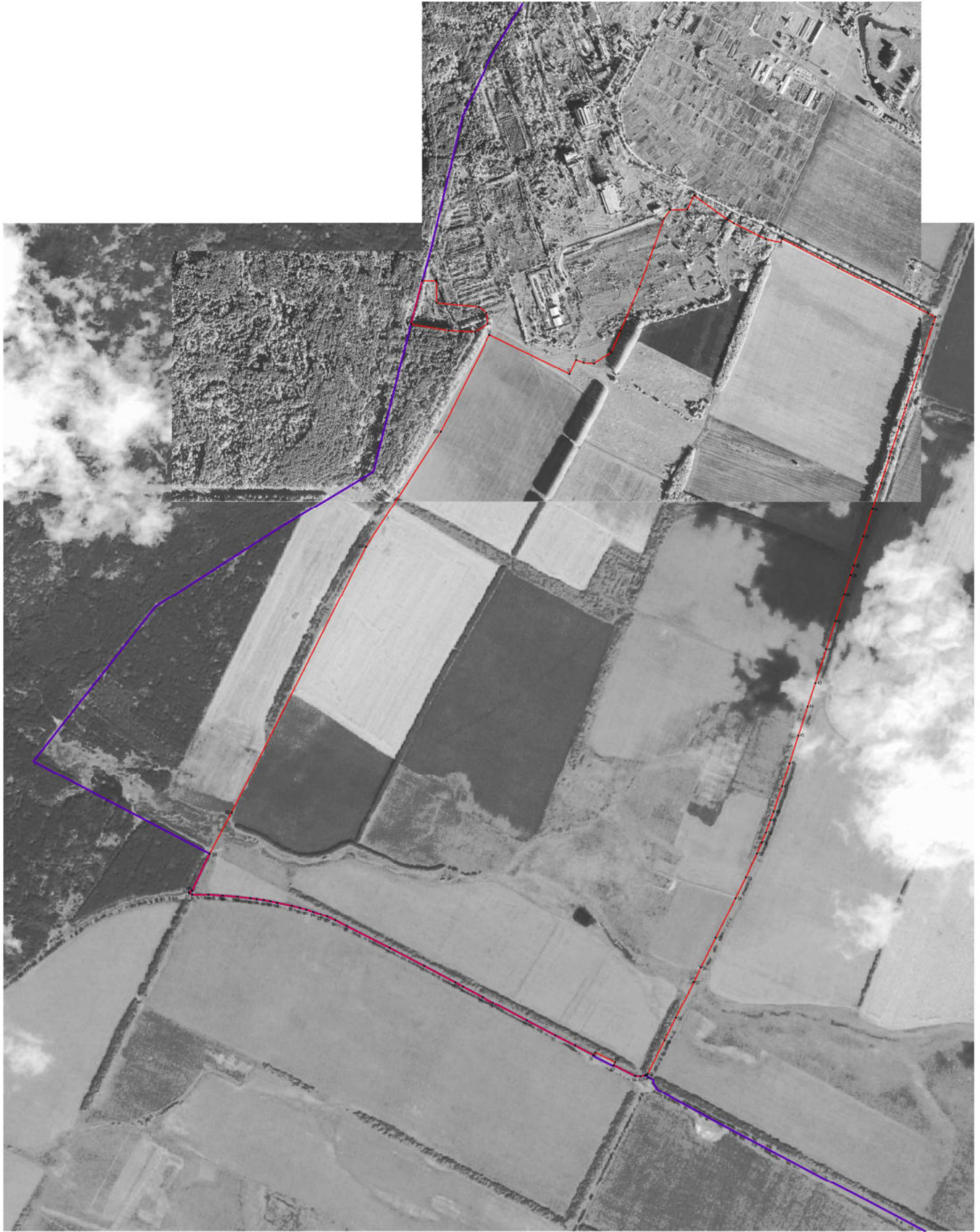

Используемые условные знаки и обозначения:

- граница территориальной зоны
- граница муниципального образования
- характерная точка границ территориальной зоны

Масштаб 1:5000

ОПИСАНИЕ МЕСТОПОЛОЖЕНИЯ ГРАНИЦ

Зона улиц, дорог, инженерной и транспортной инфраструктуры – ИТ1

(наименование объекта, местоположение границ которого описано
(далее - объект)

Раздел 1

Сведения об объекте		
№ п/п	Характеристики объекта	Описание характеристик
1	2	3
1	Местоположение объекта	Воронежская область, Бобровский муниципальный район, Хреновское сельское поселение
2	Площадь объекта \pm величина погрешности определения площади ($P \pm \Delta P$)	277433 \pm 9218 м ²
3	Иные характеристики объекта	-

Раздел 2

Сведения о местоположении границ объекта					
1. Система координат: МСК - 36, зона 2					
2. Сведения о характерных точках границ объекта					
Обозначение характерных точек границ	Координаты, м		Метод определения координат характерной точки	Средняя квадратическая погрешность положения характерной точки (Mt), м	Описание обозначения точки на местности (при наличии)
	X	Y			
1	2	3	4	5	6
1	451071.31	2164449.93	Картометрический	1.00	-
2	450954.44	2164677.86	Картометрический	1.00	-
3	450769.46	2165038.27	Картометрический	5.00	-
4	450776.79	2165071.79	Картометрический	5.00	-
5	450896.86	2165115.38	Картометрический	5.00	-
6	450998.56	2165152.29	Картометрический	5.00	-
7	451137.74	2165206.27	Картометрический	1.00	-
8	451216.94	2165237.86	Картометрический	1.00	-
9	451268.45	2165260.60	Картометрический	1.00	-
10	451281.67	2165267.22	Картометрический	1.00	-
11	451292.30	2165272.75	Картометрический	1.00	-
12	451315.20	2165284.85	Картометрический	1.00	-
13	451365.90	2165310.00	Картометрический	1.00	-
14	451528.80	2165396.35	Картометрический	1.00	-
15	451616.59	2165443.67	Картометрический	1.00	-
16	451707.32	2165492.57	Картометрический	1.00	-
17	451773.95	2165528.48	Картометрический	1.00	-
18	451775.22	2165529.22	Картометрический	1.00	-
19	451773.64	2165541.91	Картометрический	1.00	-
20	451768.27	2165539.05	Картометрический	1.00	-
21	451733.88	2165520.53	Картометрический	1.00	-
22	451701.62	2165503.15	Картометрический	1.00	-
23	451695.92	2165513.72	Картометрический	1.00	-
24	451609.24	2165467.05	Картометрический	1.00	-
25	451517.51	2165417.65	Картометрический	1.00	-
26	451353.47	2165332.71	Картометрический	1.00	-
27	451281.46	2165294.60	Картометрический	1.00	-
28	451270.25	2165288.85	Картометрический	1.00	-
29	451258.12	2165282.62	Картометрический	1.00	-
30	451207.52	2165260.06	Картометрический	1.00	-
31	451129.52	2165228.88	Картометрический	1.00	-
32	450990.02	2165175.15	Картометрический	5.00	-
33	450886.83	2165138.50	Картометрический	5.00	-
34	450777.85	2165098.73	Картометрический	5.00	-
35	450754.62	2165094.16	Картометрический	5.00	-
36	450672.39	2165066.58	Картометрический	5.00	-

1	2	3	4	5	6
37	450575.08	2165030.22	Картометрический	5.00	-
38	450378.49	2164964.95	Картометрический	1.00	-
39	450288.79	2164935.16	Картометрический	1.00	-
40	450167.02	2164895.55	Картометрический	1.00	-
41	450067.38	2164863.14	Картометрический	1.00	-
42	449963.12	2164828.26	Картометрический	5.00	-
43	449850.22	2164791.43	Картометрический	5.00	-
44	449732.75	2164752.64	Картометрический	5.00	-
45	449619.43	2164715.22	Картометрический	5.00	-
46	449513.46	2164680.81	Картометрический	5.00	-
47	449400.38	2164644.00	Картометрический	5.00	-
48	449282.54	2164605.65	Картометрический	5.00	-
49	449252.89	2164596.00	Картометрический	5.00	-
50	449168.44	2164568.77	Картометрический	5.00	-
51	449053.61	2164531.75	Картометрический	5.00	-
52	448943.10	2164496.61	Картометрический	5.00	-
53	448849.47	2164466.83	Картометрический	5.00	-
54	448748.35	2164432.72	Картометрический	5.00	-
55	448714.33	2164420.60	Картометрический	5.00	-
56	448663.12	2164401.14	Картометрический	5.00	-
57	448624.33	2164385.13	Картометрический	5.00	-
58	448578.84	2164365.59	Картометрический	5.00	-
59	448484.25	2164321.74	Картометрический	5.00	-
60	448399.94	2164279.63	Картометрический	5.00	-
61	448241.52	2164199.23	Картометрический	5.00	-
62	448123.36	2164139.26	Картометрический	5.00	-
63	448103.36	2164129.58	Картометрический	5.00	-
64	448066.88	2164111.52	Картометрический	5.00	-
65	447920.72	2164038.71	Картометрический	5.00	-
66	447830.54	2163993.79	Картометрический	5.00	-
67	447693.00	2163925.27	Картометрический	5.00	-
68	447691.50	2163925.09	Картометрический	5.00	-
69	447689.63	2163925.27	Картометрический	5.00	-
70	447687.15	2163925.97	Картометрический	5.00	-
71	447684.49	2163927.30	Картометрический	5.00	-
72	447702.11	2163895.32	Картометрический	5.00	-
73	447702.53	2163899.46	Картометрический	5.00	-
74	447703.02	2163901.53	Картометрический	5.00	-
75	447703.97	2163903.52	Картометрический	5.00	-
76	447707.51	2163906.50	Картометрический	5.00	-
77	447841.68	2163973.67	Картометрический	5.00	-
78	447931.55	2164018.66	Картометрический	5.00	-
79	448076.51	2164091.24	Картометрический	5.00	-
80	448134.71	2164118.85	Картометрический	5.00	-
81	448252.32	2164178.16	Картометрический	5.00	-
82	448411.22	2164257.67	Картометрический	5.00	-
83	448493.90	2164299.04	Картометрический	5.00	-
84	448589.22	2164343.41	Картометрический	5.00	-

1	2	3	4	5	6
85	448633.87	2164362.67	Картометрический	5.00	-
86	448672.59	2164378.84	Картометрический	5.00	-
87	448722.67	2164397.77	Картометрический	5.00	-
88	448756.22	2164409.89	Картометрический	5.00	-
89	448856.58	2164443.53	Картометрический	5.00	-
90	448950.81	2164473.48	Картометрический	5.00	-
91	449061.08	2164508.54	Картометрический	5.00	-
92	449176.57	2164546.06	Картометрический	5.00	-
93	449270.80	2164576.78	Картометрический	5.00	-
94	449405.57	2164620.33	Картометрический	5.00	-
95	449518.00	2164657.37	Картометрический	5.00	-
96	449626.90	2164692.86	Картометрический	5.00	-
97	449703.74	2164718.04	Картометрический	5.00	-
98	449742.16	2164730.63	Картометрический	5.00	-
99	449858.42	2164769.59	Картометрический	5.00	-
100	449968.56	2164805.45	Картометрический	5.00	-
101	450073.57	2164839.64	Картометрический	1.00	-
102	450173.02	2164872.02	Картометрический	1.00	-
103	450296.60	2164912.26	Картометрический	1.00	-
104	450385.75	2164941.93	Картометрический	1.00	-
105	450581.54	2165007.10	Картометрический	5.00	-
106	450706.29	2165047.25	Картометрический	5.00	-
107	450735.90	2165056.87	Картометрический	5.00	-
108	450749.85	2165028.21	Картометрический	5.00	-
109	450934.84	2164667.81	Картометрический	5.00	-
110	451049.75	2164443.33	Картометрический	5.00	-
1	451071.31	2164449.93	Картометрический	5.00	-
111	447793.20	2163696.50	Картометрический	5.00	-
112	447754.27	2163775.10	Картометрический	5.00	-
113	447742.11	2163770.36	Картометрический	5.00	-
114	447738.49	2163768.95	Картометрический	5.00	-
115	447779.08	2163687.51	Картометрический	5.00	-
116	447781.94	2163689.33	Картометрический	5.00	-
111	447793.20	2163696.50	Картометрический	5.00	-
117	446402.31	2166389.37	Картометрический	5.00	-
118	446371.10	2166475.67	Картометрический	5.00	-
119	446352.82	2166533.45	Картометрический	5.00	-
120	446336.09	2166589.33	Картометрический	5.00	-
121	446323.03	2166635.00	Картометрический	5.00	-
122	446322.89	2166641.18	Картометрический	5.00	-
123	446324.44	2166647.75	Картометрический	5.00	-
124	446319.57	2166669.30	Картометрический	5.00	-
125	446315.09	2166673.52	Картометрический	5.00	-
126	446310.99	2166679.14	Картометрический	5.00	-
127	446296.89	2166739.89	Картометрический	5.00	-
128	446289.01	2166776.68	Картометрический	5.00	-

1	2	3	4	5	6
129	446272.02	2166860.28	Картометрический	5.00	-
130	446256.19	2166941.93	Картометрический	5.00	-
131	446255.14	2166951.39	Картометрический	5.00	-
132	446255.93	2166957.12	Картометрический	5.00	-
133	446258.63	2166961.48	Картометрический	5.00	-
134	446259.73	2166962.56	Картометрический	5.00	-
135	446256.24	2166983.59	Картометрический	5.00	-
136	446251.91	2166986.78	Картометрический	5.00	-
137	446249.19	2166989.53	Картометрический	5.00	-
138	446248.09	2166990.90	Картометрический	5.00	-
139	446237.71	2167055.87	Картометрический	5.00	-
140	446227.80	2167123.84	Картометрический	5.00	-
141	446217.02	2167191.30	Картометрический	5.00	-
142	446203.58	2167275.41	Картометрический	5.00	-
143	446191.61	2167350.34	Картометрический	5.00	-
144	446184.17	2167396.89	Картометрический	5.00	-
145	446175.43	2167451.64	Картометрический	5.00	-
146	446162.76	2167528.31	Картометрический	5.00	-
147	446150.52	2167602.34	Картометрический	5.00	-
148	446141.63	2167656.17	Картометрический	5.00	-
149	446130.35	2167729.53	Картометрический	5.00	-
150	446120.11	2167796.12	Картометрический	5.00	-
151	446112.39	2167846.39	Картометрический	5.00	-
152	446105.58	2167890.69	Картометрический	5.00	-
153	446100.29	2167942.55	Картометрический	5.00	-
154	446095.28	2167991.69	Картометрический	5.00	-
155	446096.58	2168060.49	Картометрический	5.00	-
156	446096.70	2168123.33	Картометрический	5.00	-
157	446097.76	2168262.10	Картометрический	5.00	-
158	446098.47	2168350.44	Картометрический	5.00	-
159	446100.87	2168349.30	Картометрический	5.00	-
160	446107.53	2168344.66	Картометрический	5.00	-
161	446107.91	2168362.31	Картометрический	5.00	-
162	446108.06	2168374.35	Картометрический	5.00	-
163	446103.25	2168376.61	Картометрический	5.00	-
164	446102.88	2168379.96	Картометрический	5.00	-
165	446103.56	2168434.86	Картометрический	5.00	-
166	446104.28	2168515.71	Картометрический	5.00	-
167	446105.39	2168594.16	Картометрический	5.00	-
168	446101.17	2168660.28	Картометрический	5.00	-
169	446093.74	2168761.96	Картометрический	5.00	-
170	446078.50	2168866.16	Картометрический	5.00	-
171	446063.05	2168962.57	Картометрический	5.00	-
172	446042.43	2169048.74	Картометрический	5.00	-
173	446031.37	2169091.17	Картометрический	5.00	-
174	446010.12	2169158.40	Картометрический	5.00	-
175	445992.88	2169212.14	Картометрический	5.00	-
176	445975.07	2169264.26	Картометрический	5.00	-

1	2	3	4	5	6
177	445954.64	2169316.89	Картометрический	5.00	-
178	445936.98	2169358.61	Картометрический	5.00	-
179	445919.35	2169400.85	Картометрический	5.00	-
180	445888.80	2169464.66	Картометрический	5.00	-
181	445867.70	2169504.17	Картометрический	5.00	-
182	445842.55	2169550.87	Картометрический	5.00	-
183	445814.73	2169599.33	Картометрический	5.00	-
184	445778.64	2169662.79	Картометрический	5.00	-
185	445745.80	2169721.02	Картометрический	5.00	-
186	445712.60	2169781.18	Картометрический	5.00	-
187	445682.00	2169835.80	Картометрический	5.00	-
188	445656.57	2169880.04	Картометрический	5.00	-
189	445633.11	2169923.04	Картометрический	5.00	-
190	445609.92	2169964.89	Картометрический	5.00	-
191	445609.41	2169970.44	Картометрический	5.00	-
192	445610.36	2169974.21	Картометрический	5.00	-
193	445603.17	2169987.99	Картометрический	5.00	-
194	445599.68	2169987.07	Картометрический	5.00	-
195	445597.82	2169987.70	Картометрический	5.00	-
196	445596.59	2169988.98	Картометрический	5.00	-
197	445566.24	2170042.34	Картометрический	5.00	-
198	445530.38	2170110.26	Картометрический	5.00	-
199	445501.12	2170164.98	Картометрический	5.00	-
200	445472.86	2170216.86	Картометрический	5.00	-
201	445438.70	2170277.99	Картометрический	5.00	-
202	445400.48	2170346.66	Картометрический	5.00	-
203	445363.27	2170413.10	Картометрический	5.00	-
204	445329.17	2170475.28	Картометрический	5.00	-
205	445295.65	2170535.41	Картометрический	5.00	-
206	445262.35	2170593.96	Картометрический	5.00	-
207	445236.61	2170639.80	Картометрический	5.00	-
208	445201.08	2170701.48	Картометрический	5.00	-
209	445161.12	2170770.67	Картометрический	5.00	-
210	445123.78	2170836.09	Картометрический	5.00	-
211	445086.04	2170901.73	Картометрический	5.00	-
212	445053.20	2170959.05	Картометрический	5.00	-
213	445014.56	2171026.32	Картометрический	5.00	-
214	444977.84	2171093.84	Картометрический	5.00	-
215	444938.20	2171166.76	Картометрический	5.00	-
216	444909.97	2171219.40	Картометрический	5.00	-
217	444875.63	2171281.40	Картометрический	5.00	-
218	444836.60	2171354.62	Картометрический	5.00	-
219	444809.54	2171402.73	Картометрический	5.00	-
220	444792.23	2171435.50	Картометрический	5.00	-
221	444792.11	2171443.62	Картометрический	5.00	-
222	444793.05	2171447.27	Картометрический	5.00	-
223	444785.64	2171459.86	Картометрический	5.00	-
224	444781.46	2171460.61	Картометрический	5.00	-

1	2	3	4	5	6
225	444778.45	2171462.24	Картометрический	5.00	-
226	444767.53	2171480.96	Картометрический	5.00	-
227	444732.67	2171544.44	Картометрический	5.00	-
228	444703.02	2171597.82	Картометрический	5.00	-
229	444672.94	2171652.93	Картометрический	5.00	-
230	444604.89	2171774.64	Картометрический	5.00	-
231	444569.97	2171837.78	Картометрический	5.00	-
232	444510.60	2171944.90	Картометрический	5.00	-
233	444434.26	2172081.62	Картометрический	5.00	-
234	444402.45	2172138.76	Картометрический	5.00	-
235	444361.71	2172211.95	Картометрический	5.00	-
236	444329.43	2172269.76	Картометрический	5.00	-
237	444293.07	2172335.05	Картометрический	5.00	-
238	444221.72	2172463.16	Картометрический	5.00	-
239	444177.86	2172542.00	Картометрический	5.00	-
240	444143.66	2172603.51	Картометрический	5.00	-
241	444107.93	2172667.46	Картометрический	5.00	-
242	444065.34	2172743.73	Картометрический	5.00	-
243	444022.93	2172821.56	Картометрический	5.00	-
244	444013.00	2172814.28	Картометрический	5.00	-
245	444000.38	2172807.49	Картометрический	5.00	-
246	444003.19	2172805.52	Картометрический	5.00	-
247	444007.11	2172800.40	Картометрический	5.00	-
248	444036.43	2172747.51	Картометрический	5.00	-
249	444068.15	2172691.56	Картометрический	5.00	-
250	444108.56	2172620.35	Картометрический	5.00	-
251	444138.02	2172567.20	Картометрический	5.00	-
252	444174.70	2172501.03	Картометрический	5.00	-
253	444201.87	2172449.07	Картометрический	5.00	-
254	444239.93	2172380.23	Картометрический	5.00	-
255	444272.99	2172320.60	Картометрический	5.00	-
256	444310.26	2172253.36	Картометрический	5.00	-
257	444343.87	2172196.41	Картометрический	5.00	-
258	444426.47	2172048.11	Картометрический	5.00	-
259	444492.51	2171927.77	Картометрический	5.00	-
260	444529.01	2171862.56	Картометрический	5.00	-
261	444558.34	2171810.15	Картометрический	5.00	-
262	444594.44	2171745.65	Картометрический	5.00	-
263	444635.87	2171671.61	Картометрический	5.00	-
264	444672.77	2171605.68	Картометрический	5.00	-
265	444708.03	2171542.69	Картометрический	5.00	-
266	444746.79	2171474.26	Картометрический	5.00	-
267	444753.43	2171462.67	Картометрический	5.00	-
268	444754.35	2171457.27	Картометрический	5.00	-
269	444753.14	2171451.25	Картометрический	5.00	-
270	444751.51	2171448.77	Картометрический	5.00	-
271	444762.22	2171430.09	Картометрический	5.00	-
272	444766.77	2171429.52	Картометрический	5.00	-

1	2	3	4	5	6
273	444771.57	2171427.60	Картометрический	5.00	-
274	444775.34	2171424.57	Картометрический	5.00	-
275	444800.49	2171378.37	Картометрический	5.00	-
276	444831.36	2171321.63	Картометрический	5.00	-
277	444858.73	2171271.02	Картометрический	5.00	-
278	444891.03	2171211.44	Картометрический	5.00	-
279	444948.39	2171105.30	Картометрический	5.00	-
280	444985.51	2171041.32	Картометрический	5.00	-
281	445018.25	2170980.37	Картометрический	5.00	-
282	445054.83	2170914.55	Картометрический	5.00	-
283	445090.70	2170851.51	Картометрический	5.00	-
284	445121.69	2170795.43	Картометрический	5.00	-
285	445153.00	2170739.02	Картометрический	5.00	-
286	445187.53	2170681.54	Картометрический	5.00	-
287	445227.24	2170612.93	Картометрический	5.00	-
288	445260.41	2170554.88	Картометрический	5.00	-
289	445288.00	2170505.40	Картометрический	5.00	-
290	445322.05	2170444.32	Картометрический	5.00	-
291	445355.77	2170383.86	Картометрический	5.00	-
292	445387.90	2170326.23	Картометрический	5.00	-
293	445423.96	2170261.56	Картометрический	5.00	-
294	445452.83	2170209.79	Картометрический	5.00	-
295	445467.36	2170183.76	Картометрический	5.00	-
296	445497.53	2170129.48	Картометрический	5.00	-
297	445530.03	2170070.73	Картометрический	5.00	-
298	445545.98	2170041.75	Картометрический	5.00	-
299	445584.45	2169971.09	Картометрический	5.00	-
300	445614.92	2169916.14	Картометрический	5.00	-
301	445649.26	2169854.78	Картометрический	5.00	-
302	445683.21	2169794.09	Картометрический	5.00	-
303	445711.46	2169743.11	Картометрический	5.00	-
304	445745.41	2169682.44	Картометрический	5.00	-
305	445781.26	2169618.37	Картометрический	5.00	-
306	445829.26	2169531.22	Картометрический	5.00	-
307	445874.87	2169443.35	Картометрический	5.00	-
308	445903.54	2169384.10	Картометрический	5.00	-
309	445930.51	2169316.02	Картометрический	5.00	-
310	445960.47	2169238.22	Картометрический	5.00	-
311	445982.84	2169167.77	Картометрический	5.00	-
312	446008.91	2169081.35	Картометрический	5.00	-
313	446029.04	2169003.47	Картометрический	5.00	-
314	446045.77	2168925.13	Картометрический	5.00	-
315	446055.00	2168864.73	Картометрический	5.00	-
316	446064.24	2168800.76	Картометрический	5.00	-
317	446067.97	2168772.14	Картометрический	5.00	-
318	446073.04	2168716.22	Картометрический	5.00	-
319	446076.56	2168658.56	Картометрический	5.00	-
320	446079.34	2168594.31	Картометрический	5.00	-

1	2	3	4	5	6
321	446079.08	2168523.98	Картометрический	5.00	-
322	446078.28	2168455.45	Картометрический	5.00	-
323	446077.05	2168398.89	Картометрический	5.00	-
324	446073.65	2168394.35	Картометрический	5.00	-
325	446070.35	2168391.59	Картометрический	5.00	-
326	446070.33	2168383.13	Картометрический	5.00	-
327	446070.33	2168367.88	Картометрический	5.00	-
328	446075.30	2168364.63	Картометрический	5.00	-
329	446077.53	2168362.08	Картометрический	5.00	-
330	446078.16	2168358.12	Картометрический	5.00	-
331	446077.13	2168293.01	Картометрический	5.00	-
332	446075.91	2168230.62	Картометрический	5.00	-
333	446074.56	2168178.49	Картометрический	5.00	-
334	446074.02	2168121.36	Картометрический	5.00	-
335	446072.84	2168060.36	Картометрический	5.00	-
336	446072.12	2167991.59	Картометрический	5.00	-
337	446075.50	2167948.42	Картометрический	5.00	-
338	446081.83	2167894.94	Картометрический	5.00	-
339	446093.20	2167825.06	Картометрический	5.00	-
340	446106.25	2167742.08	Картометрический	5.00	-
341	446119.60	2167657.57	Картометрический	5.00	-
342	446128.17	2167605.73	Картометрический	5.00	-
343	446142.58	2167516.54	Картометрический	5.00	-
344	446151.84	2167460.55	Картометрический	5.00	-
345	446158.74	2167418.80	Картометрический	5.00	-
346	446163.54	2167393.60	Картометрический	5.00	-
347	446172.53	2167338.05	Картометрический	5.00	-
348	446182.97	2167273.60	Картометрический	5.00	-
349	446194.45	2167202.69	Картометрический	5.00	-
350	446205.43	2167134.85	Картометрический	5.00	-
351	446216.29	2167067.80	Картометрический	5.00	-
352	446226.31	2167005.89	Картометрический	5.00	-
353	446235.86	2166944.07	Картометрический	5.00	-
354	446248.43	2166878.02	Картометрический	5.00	-
355	446258.55	2166824.87	Картометрический	5.00	-
356	446267.15	2166779.74	Картометрический	5.00	-
357	446281.00	2166712.86	Картометрический	5.00	-
358	446288.06	2166675.78	Картометрический	5.00	-
359	446299.27	2166631.36	Картометрический	5.00	-
360	446312.08	2166580.59	Картометрический	5.00	-
361	446347.49	2166468.65	Картометрический	5.00	-
362	446376.68	2166386.82	Картометрический	5.00	-
363	446388.50	2166392.05	Картометрический	5.00	-
117	446402.31	2166389.37	Картометрический	5.00	-

3. Сведения о характерных точках части (частей) границы объекта					
Обозначение характерных точек части границы	Координаты, м		Метод определения координат характерной точки	Средняя квадратическая погрешность положения характерной точки (Mt), м	Описание обозначения точки на местности (при наличии)
	X	Y			
1	2	3	4	5	6
Часть №					
-	-	-	-	-	-



Раздел 4

План границ объекта

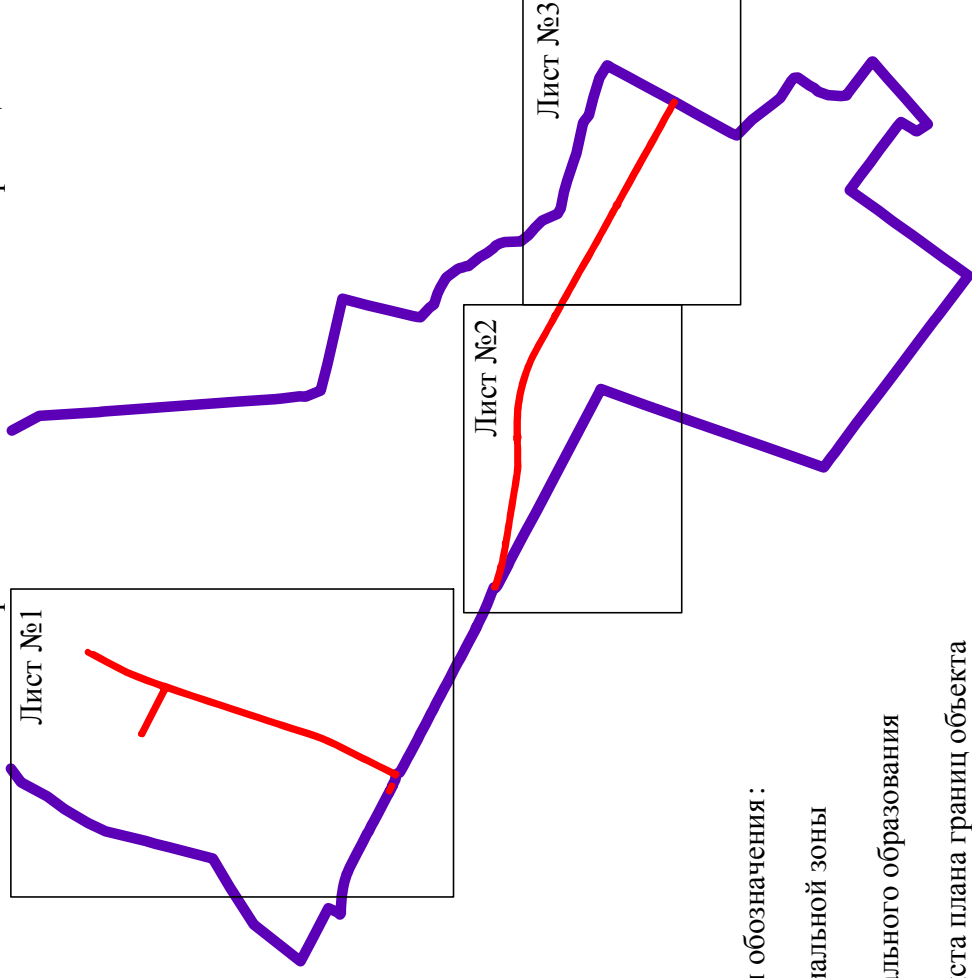
Схема расположения листов плана границ объекта



Используемые условные знаки и обозначения:

-  границы территориальной зоны
-  границы муниципального образования
-  область и номер листа плана границ объекта

Масштаб 1:100000

Руководитель БУВО «Нормативно-проектный центр»

Подпись _____ Ю.В. Шалыгина Дата « ____ » _____ 2019 г.

Место для оттиска печати (при наличии) лица, составившего описание местоположения границ объекта

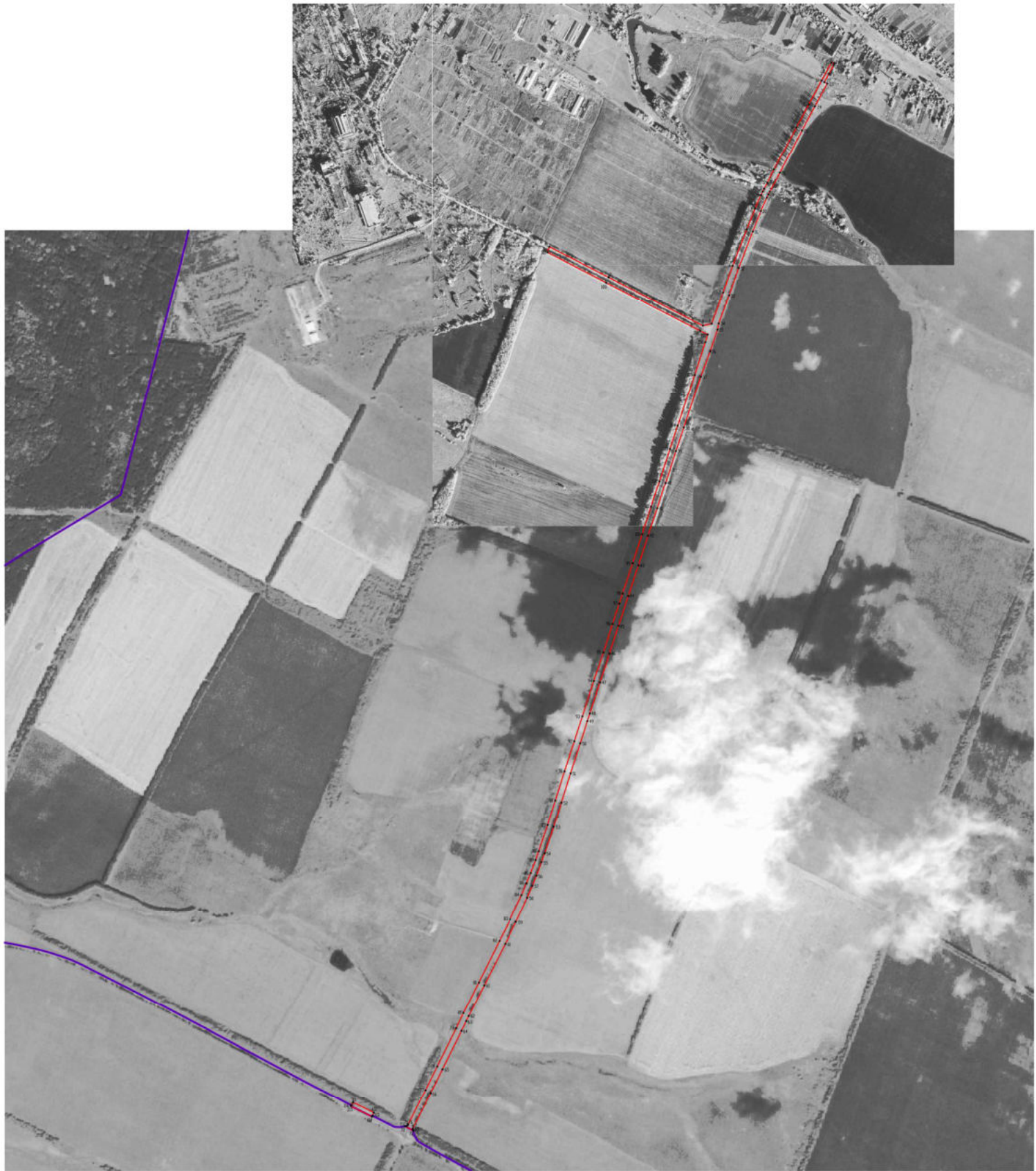

Исполнены условия плана в отношении:

- границы территориальной зоны
- границы муниципального образования
- характерная точка границ территориальной зоны

Масштаб 1:500



Используемые условные знаки и обозначения:

-  граница территориальной зоны
-  граница муниципального образования
-  характерная точка границ территориальной зоны
-  №1

Масштаб 1:5000



Используемые условные знаки и обозначения:

- границы территориальной зоны
- границы коммунального образования
- характеристика точки границ территориальной зоны

Масштаб 1:5000

ОПИСАНИЕ МЕСТОПОЛОЖЕНИЯ ГРАНИЦ

Зона железнодорожного транспорта – ИТ2

(наименование объекта, местоположение границ которого описано
(далее - объект)

Раздел 1

Сведения об объекте		
№ п/п	Характеристики объекта	Описание характеристик
1	2	3
1	Местоположение объекта	Воронежская область, Бобровский муниципальный район, Хреновское сельское поселение
2	Площадь объекта \pm величина погрешности определения площади ($P \pm \Delta P$)	51295 \pm 793 м ²
3	Иные характеристики объекта	-



Раздел 2

Сведения о местоположении границ объекта					
1. Система координат: МСК - 36, зона 2					
2. Сведения о характерных точках границ объекта					
Обозначение характерных точек границ	Координаты, м		Метод определения координат характерной точки	Средняя квадратическая погрешность положения характерной точки (Mt), м	Описание обозначения точки на местности (при наличии)
	X	Y			
1	2	3	4	5	6
1	453114.06	2168051.35	Картометрический	1.00	-
2	453091.36	2168195.56	Картометрический	1.00	-
3	453083.95	2168363.13	Картометрический	1.00	-
4	453083.50	2168373.38	Картометрический	1.00	-
5	453082.74	2168390.47	Картометрический	1.00	-
6	452945.36	2168372.22	Картометрический	1.00	-
7	452946.68	2168349.13	Картометрический	1.00	-
8	452965.52	2167977.40	Картометрический	1.00	-
9	453086.29	2168047.42	Картометрический	1.00	-
1	453114.06	2168051.35	Картометрический	1.00	-
3. Сведения о характерных точках части (частей) границы объекта					
Обозначение характерных точек части границы	Координаты, м		Метод определения координат характерной точки	Средняя квадратическая погрешность положения характерной точки (Mt), м	Описание обозначения точки на местности (при наличии)
	X	Y			
1	2	3	4	5	6
Часть №					
-	-	-	-	-	-



Масштаб 1:2000

Используемые условные знаки и обозначения :

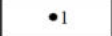
- | | |
|---|---|
|  | границы территориальной зоны |
|  | границы муниципального образования |
|  | характерная точка границ территориальной зоны |

Руководитель БУВО «Нормативно-проектный центр»

Подпись _____ Ю.В. Шалыгина Дата « ____ » _____ 2019 г.

Место для оттиска печати (при наличии) лица, составившего описание местоположения границ объекта

ОПИСАНИЕ МЕСТОПОЛОЖЕНИЯ ГРАНИЦ

Зона обработки, утилизации, обезвреживания, размещения твердых коммунальных отходов – СН1

(наименование объекта, местоположение границ которого описано
(далее - объект)

Раздел 1

Сведения об объекте		
№ п/п	Характеристики объекта	Описание характеристик
1	2	3
1	Местоположение объекта	Воронежская область, Бобровский муниципальный район, Хреновское сельское поселение
2	Площадь объекта ± величина погрешности определения площади ($P \pm \Delta P$)	385706+/-10868 м ²
3	Иные характеристики объекта	-

Раздел 2



Сведения о местоположении границ объекта					
1. Система координат: МСК - 36, зона 2					
2. Сведения о характерных точках границ объекта					
Обозначение характерных точек границ	Координаты, м		Метод определения координат характерной точки	Средняя квадратическая погрешность положения характерной точки (Mt), м	Описание обозначения точки на местности (при наличии)
	X	Y			
1	2	3	4	5	6
1	446772.68	2166736.32	Картометрический	5.00	-
2	446714.81	2167081.89	Картометрический	5.00	-
3	446674.42	2167346.40	Картометрический	5.00	-
4	446609.86	2167672.40	Картометрический	5.00	-
5	446187.41	2167597.60	Картометрический	5.00	-
6	446398.00	2167217.07	Картометрический	5.00	-
7	446238.67	2167189.22	Картометрический	5.00	-
8	446362.33	2166654.22	Картометрический	5.00	-
9	446414.04	2166665.62	Картометрический	5.00	-
10	446526.67	2166687.39	Картометрический	5.00	-
1	446772.68	2166736.32	Картометрический	5.00	-
3. Сведения о характерных точках части (частей) границы объекта					
Обозначение характерных точек части границы	Координаты, м		Метод определения координат характерной точки	Средняя квадратическая погрешность положения характерной точки (Mt), м	Описание обозначения точки на местности (при наличии)
	X	Y			
1	2	3	4	5	6
Часть №					
-	-	-	-	-	-

Раздел 4
План границ объекта



Масштаб 1:5000

Используемые условные знаки и обозначения:

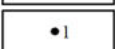
	границы территориальной зоны
	границы муниципального образования
	характерная точка границ территориальной зоны

Руководитель БУВО «Нормативно-проектный центр»

Подпись _____ Ю.В. Шалыгина Дата « ____ » _____ 2019 г.

Место для оттиска печати (при наличии) лица, составившего описание местоположения границ объекта